

# **Gemeinde Hausham**

## **Bürgerversammlung 2025**



## Herzlich willkommen zur Bürgerversammlung 2025

Liebe Mitbürgerinnen,  
liebe Mitbürger,

vielen Dank für Ihr Interesse an der Bürgerversammlung in Hausham und Agatharied.

2025 war wieder ein ereignisreiches Jahr. Insbesondere im Bereich der Kinderbetreuung konnten wir zwei Großtageseinrichtungen für Kinder in Betrieb nehmen, ebenso erfolgte eine Erweiterung des Kindergarten Sonnenschein.

Derzeit laufen die Planungen für die notwendigen Maßnahmen zur Erweiterung der Mittagsbetreuung an der Grund- und Mittelschule auf Hochtouren.

Die Rahmenbedingungen waren für uns, wie für alle Gemeinden schwierig. Die staatlichen Aufgaben, die wir zu erfüllen haben, werden immer umfangreicher. Leider erstattet der Staat, bei Aufgaben die er überträgt, nicht ausreichenden Kostenersatz, sodass alle Gemeinden in finanzielle Schwierigkeiten geraten. Trotzdem konnten wir das Beste aus der Situation machen.

Wir werden das Jahr 2025 ohne eine Neuverschuldung absolvieren und haben unsere Pflichtaufgaben erfüllt. Ebenso konnten wir freiwillige Aufgaben umsetzen.

Ich bedanke mich bei dem Team in der Verwaltung und bei allen Mitarbeiterinnen und Mitarbeitern der Gemeinde, im Bauhof und in den gemeindlichen Kindergärten und den Einrichtungen der Gemeinde Hausham.

Wir stehen für Vorschläge, Kritik, aber auch konstruktive Gespräche immer gerne zur Verfügung.

Ich wünsche Ihnen und Ihren Familien bereits jetzt eine schöne vorweihnachtliche Zeit, geruhsame, friedliche und erholsame Feiertage und alles erdenklich Gute für das neue Jahr 2026.



A handwritten signature in blue ink, which reads "Jens Zangenfeind".

Mit den besten Grüßen  
Jens Zangenfeind  
1. Bürgermeister

# GEMEINDERAT HAUSHAM

01.05.2020 bis 30.04.2026 (Stand Oktober 2024)



**Dr. Christian Baur**  
c.baur@t-online.de  
Freie Wähler



**Bernschneider Marion**  
marion.bernschneider@t-online.de  
Freie Wähler



**Brambock Johann**  
hans.bramboeck@t-online.de  
Freie Wähler



**Czernik Markus**  
markus.czernik@allianz.de  
CSU



**Danzer Thomas**  
danzerhausham@t-online.de  
SPD



**Eckmair Erich**  
e.eckmair@t-online.de  
CSU



**Eham Georg**  
georgeham@t-online.de  
partellos



**Ertl Michael**  
ertlmichi@yahoo.de  
SPD



**Harraßer Johann**  
johann.harrasser@web.de  
Freie Wähler



**Kober Marcus**  
m.kober@kober-hausham.de  
Freie Wähler



**Kogler Erich**  
erichkogler@gmail.com  
Freie Wähler



**Leidgtschwendner Elisabeth**  
lisbeth@leidgtschwendner.de  
CSU



**Leidgtschwendner Tom**  
tom@leidgtschwendner.de  
CSU



**von Poser Harda**  
hardavonposer@web.de  
GRÜNE



**Privitera Sascha**  
sascha.privitera@wuerthl.com  
partellos



**Röpfl Ria**  
ria.roepfl@web.de  
Freie Wähler



**Schattari Josef**  
jschattari@gmail.com  
CSU



**Schmid Carolin**  
schmidcaro@web.de  
Freie Wähler



**Stiller Katharina**  
stillerkathi@web.de  
GRÜNE



**Wagner Peter**  
wagner-hausham@t-online.de  
SPD



### Hauptverwaltungsausschuss

Partei	1. Mitglied	2. Mitglied	1. Stellvertreter	2. Stellvertreter	3. Stellvertreter
CSU	Czernik	Leidenschwender T.	Leidenschwender E.	Eckmair	Schafhan
Grüne	von Poser		Stiller	Privitera (parteilos)	
SPD	Danzer		Ertl	Wagner	
Freie Wähler	Ropff	Dr. Baur	Schmid	Kober	Bernschneider

### Bau- und Umweltausschuss

Partei	1. Mitglied	2. Mitglied	1. Stellvertreter	2. Stellvertreter	3. Stellvertreter
CSU	Schafhan	Ehm (parteilos)	Leidenschwender T.	Eckmair	Czernik
Grüne	Privitera (parteilos)		von Poser	Stiller	
SPD	Ertl		Danzer	Wagner	
Freie Wähler	Harraßer	Bernschneider	Bramböck	Kogler	Dr. Baur

### Rechnungsprüfungsausschuss

Partei	Mitglied	Stellvertreter
CSU	Leidenschwender E.	Czernik
Grüne	von Poser	Privitera (parteilos)
SPD	Danzer	Ertl
Freie Wähler	Bernschneider	Dr. Baur

### Zweckverband zur Abwasserbeseitigung im Schlierachtal

Partei	Ausschuss-Mitglied	Vorsitz
Freie Wähler	Zangenfeind	
CSU	Schafhan	1. Stellvertreter
Freie Wähler	Ropff	2. Stellvertreter
Partei	Rats-Mitglied	Stellvertreter
Freie Wähler	Harraßer	Bramböck
Freie Wähler	Dr. Baur	Schmid
CSU	Eckmair	Czernik
Grüne	Stiller	von Poser
SPD	Wagner	Ertl



### Referate

Feuerschutz, BRK, Bergwacht	Harraßer	Freie Wähler
Schulhaus, Kindergarten	Ertl	SPD
Jugend, Sport	Leidenschwender T.	CSU
Kunst und Kultur	Leidenschwender E.	CSU
Auftritte und kulturelle Veranstaltungen	Kogler	Freie Wähler
Wasserversorgung, Feld-, Wald- und Wirtschaftswegebau sowie gemeindeeigener Wald- und Grundbesitz	Bramböck	Freie Wähler
Wirtschaft, Verkehr	Dr. Baur	Freie Wähler
Behinderte	Schmid	Freie Wähler
Asyl	Ropff	Freie Wähler
Senioren	Stiller	Grüne



## Telefonliste der Gemeindeverwaltung Hausham

**Öffnungszeiten: Montag-Freitag: 08:00-12:00 Uhr,**

**zusätzlich: Dienstag: 13:30-18:00 Uhr und Donnerstag: 13:30-17:00 Uhr**

Bürgermeister-Sprechstunde: nach Vereinbarung



Telefon: 08026 39 09 + Durchwahl

<b>1. Bürgermeister</b>	<b>Zangenfeind Jens</b>	<b>-11</b>	<b>-19</b>	<b>OG 04</b>	<b>jens.zangenfeind@hausham.de</b>
<b>Sachgebiet</b>	<b>Sachbearbeiter</b>	<b>Durch-</b>	<b>Fax</b>	<b>Zimmer</b>	<b>E-Mail</b>
		<b>wahl</b>			
<b>Hauptamt</b>					
Vorzimmer, Sekretariat	Nickl Sabrina	-11	-19	OG 05	vorzimmer@hausham.de
Vorzimmer, Sekretariat	Rudolph Cambria	-12	-19	OG 05	vorzimmer@hausham.de
Geschäftsleiter	Reisberger Martin	-13	-19	OG 03	m.reisberger@hausham.de
<b>Personalamt</b>					personalverwaltung@hausham.de

Personalamt	Christiane Spohr	-14	-19	OG 08	c.spohr@hausham.de
Personalamt	Auer Wibke	-15	-19	OG 08	w.auer@hausham.de
<b>Zentrale, Kartenvorverkauf, Nachbarschaftshilfe</b>		- 0	-59	EG 05	rathaus@hausham.de
Tourismus, Saalbelegung	Bayer Martina	-52	-59	EG 05	m.bayer@hausham.de
Sozialwohnungen, Jubiläen	Bichler Doris	-51	-59	EG 05	d.bichler@hausham.de
Zentrale, Fundbüro	Feicht Veronika	-58	-59	EG 05	v.feicht@hausham.de
<b>Passamt, Einwohnermeldeamt</b>					meldeamt@hausham.de
Passamt, Gewerbe	Czernik Katharina	-31	-39	EG 08	k.czernik@hausham.de
Einwohnermeldeamt	Kerimkar Semra	-33	-39	EG 07	s.kerimkar@hausham.de
Einwohnermeldeamt	Scheichengraber Andrea	-32	-39	EG 08	a.scheichengraber@hausham.de
<b>EDV</b>	Stoib Barbara	-55	-19	OG 11	b.stoib@hausham.de
<b>EDV</b>	Grundbacher Thomas	-56	-19	OG 11	t.grundbacher@hausham.de
<b>Finanzverwaltung</b>					kasse@hausham.de
Kämmerin	Zimmer Gabriele	-41	-59	EG 02	g.zimmer@hausham.de
Kassenleiter	Grundbacher Sepp	-43	-59	EG 03	s.grundbacher@hausham.de
Abrechnung Kindergarten, Schule	Lammel Andrea	-44	-59	EG 04	a.lammel@hausham.de
Grund- und Gewerbesteuer	Bramböck Manuela	-45	-59	EG 04	m.bramboeck@hausham.de
Liegenschaften, Wasser	Siglreitmaier Carla	-47	-59	OG 09	c.siglreitmaier@hausham.de
Steuer, Buchhaltung	N.N.	-42	-59	EG 01	
Buchhaltung, Hundesteuer	Fiedler Stefanie	-46	-59	EG 04	s.fiedler@hausham.de

<b>Kommunale Verkehrsüberwachung</b>	Mo + Mi 8:00 - 12:00 Uhr	-54	-59	EG 01	verkehrsueberwachung@hausham.de
<b>Bauamt</b>					
Leitung	Sperl Petra	-21	-19	OG 01	p.sperl@hausham.de
Bauanträge	N.N.	-22	-19	OG 02	
Straße, Umwelt	Baier Martin	-23	-19	OG 07	m.baier@hausham.de
Technik	Grill Natalia	-25	-19	OG 10	n.grill@hausham.de
<b>Ordnungsamt</b>					
Sozialamt, Rentenberatung, Wahlen	N.N.	-61	-69	ST 06	
<b>Standesamt</b>					standesamt@hausham.de
Leitung Standesamt, Eheschließung	Heyder-Guggenberger Sylvia	-64	-69	ST 02	s.heyder@hausham.de
Geburten, Urkunden	Pisch Robin	-63	-69	ST 04	r.pisch@hausham.de
Geburten	Turan Esmeray	-62	-69	ST 01	e.turan@hausham.de
Geburten	Kofahl Jennifer	-66	-69	ST 01	j.kofahl@hausham.de
Sterbefälle, Friedhof	Stefan Peter	-65	-69	ST 03	p.stefan@hausham.de
<b>Bauhof, Althaushamer Str. 9</b>	Praschak Christian	08026 92 29 70-11			c.praschak@hausham.de
<b>Wasserwerk, Althaushamer Str. 9</b>	Büro	08026 92 29 70-12			wasserwerk@hausham.de
	Leitner Michael	0157 34 35 68 99			m.leitner@hausham.de
	Sommer Michael	0170 2 98 46 44			
Stand: 01.10.2025					

## Übersicht über die Haushalts- und Finanzlage der Gemeinde Hausham

Steuerhebesätze und Steueraufkommen Rechnungsergebnisse / 2025 Plan								
Haushaltvolumen Planzahlen			Grundsteuer A		Grundsteuer B		Gewerbsteuer	
	Verwaltungshaushalt	Vermögenshaushalt	Hebesatz	Aufkommen	Hebesatz	Aufkommen	Hebesatz	Aufkommen
2021	20.761.200 €	8.570.500 €	280%	21.594 €	310%	689.511 €	380%	2.293.779 €
2022	22.630.600 €	8.740.100 €	280%	21.946 €	310%	689.772 €	380%	3.475.515 €
2023	26.680.265 €	6.791.140 €	280%	21.480 €	310%	715.822 €	380%	4.035.762 €
2024	25.399.600 €	7.968.600 €	280%	21.675 €	310%	697.564 €	380%	3.950.142 €
2025 Plan	26.955.100 €	2.884.700 €	280%	9.000 €	310%	880.000 €	380%	3.960.000 €

	Beteiligung am Kfz-Steueraufkommen	Beteiligung an der Einkommensteuer	Wasser-gebühren	Kanal-gebühren	Schlüssel-zuweisung	Personal-kosten	Kreisumlage
2021	75.400 €	5.022.323 €	725.936 €	902.408 €	2.817.620 €	4.950.640 €	4.663.968 €
2022	75.400 €	5.139.352 €	833.723 €	891.123 €	3.057.432 €	5.153.249 €	4.617.459 €
2023	75.400 €	5.585.743 €	808.556 €	839.112 €	3.160.316 €	5.669.384 €	5.122.525 €
2024	75.400 €	5.752.904 €	1.019.849 €	700.366 €	2.680.088 €	6.616.484 €	5.725.053 €
2025 Plan	75.400 €	6.018.600 €	1.090.000 €	967.000 €	2.518.600 €	7.336.500 €	5.814.100 €

Schuldenstand der Gemeinde Hausham am 31.12.2024:  
Pro-Kopf-Verschuldung nach der Einwohnerzahl vom 30.06.2024:  
8470 Personen

21.715.358 €  
2.564 €

Schuldenstand der Gemeinde Hausham am 31.12.2025 voraussichtlich:  
Pro-Kopf-Verschuldung nach der Einwohnerzahl vom 30.06.2024:

20.928.000 €  
2.471 €

Durchschnittliche Verschuldung pro Einwohner am 31.12.2024 auf Landesebene:

1.564 €



## **Die Gemeinde Hausham in Zahlen 2025**

### Einwohnerzahl

a) nach der letzten Volkszählung am 25.5.1987	7 527
b) nach der Bevölkerungsfortschreibung am 30.06.2024	8.470

Gesamtfläche der Gemeindeflur 2 228 ha

### Steuersätze (Hebesätze) des Vorjahres 2024

#### Grundsteuer

a) für die land- und forstwirtschaftlichen Flächen – A	280 v.H.
b) für die Grundstücke - B	310 v.H.

Gewerbesteuer 380 v.H.

#### Verkehrsflächen

Länge der zu unterhaltenden Gemeindestraßen	60 km
davon ausgebaut	39 km

## Gesamthaushalt 2025

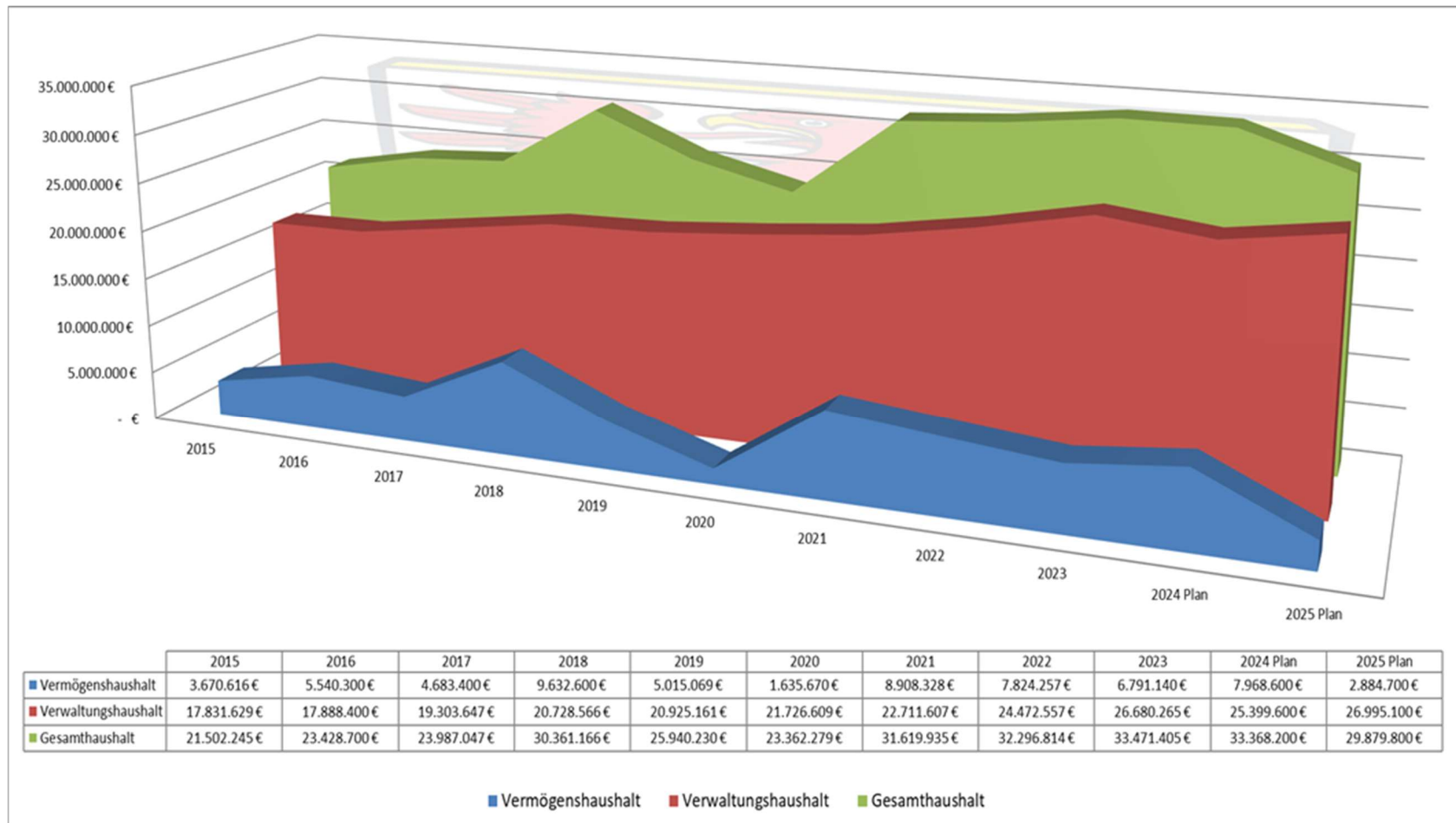

## Übersicht über die Einnahmen und Ausgaben des Verwaltungshaushalts

	Einnahmen des Verwaltungshaushalts	Haushaltsjahr 2025		Haushaltsjahr 2024
Gliederung	Einzelplan	Haushaltsansatz €	%	Haushaltsansatz €
0	Allgemeine Verwaltung	333.100	1	327.300
1	Öffentliche Sicherheit und Ordnung	119.300	0	119.600
2	Schulen	548.600	2	499.700
3	Wissenschaft, Kulturpflege	12.300	0	13.800
4	Soziale Sicherung, Kindergärten	2.034.800	8	2.000.300
5	Gesundheit, Sport, Erholung	7.000	0	6.200
6	Bau- und Wohnungswesen, Verkehr	195.800	1	225.000
7	Öffentliche Einrichtungen, Wirtschaftsförderung	2.605.300	10	2.483.100
8	Wirtschaftliche Unternehmen, Grundvermögen	2.406.500	9	2.247.800
9	Allgemeine Finanzwirtschaft	18.732.400	69	17.476.800
		26.995.100	100	25.399.600

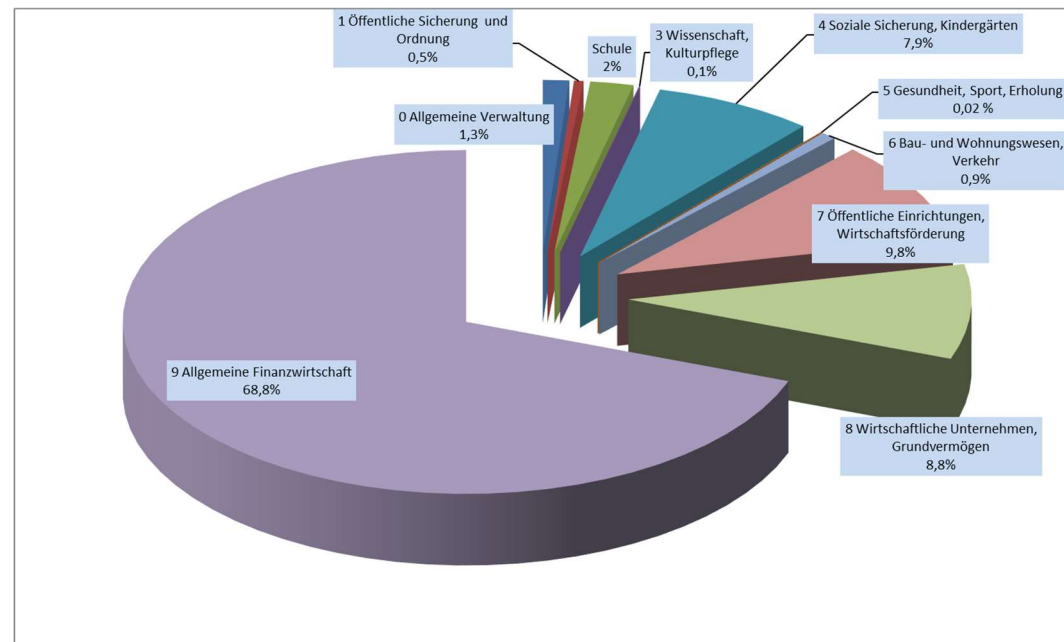

	Ausgaben des Verwaltungshaushalts	Haushaltsjahr 2025		Haushaltsjahr 2024
Gliederung	Einzelplan	Haushaltsansatz €	%	Haushaltsansatz €
0	Allgemeine Verwaltung	3.051.500	11	2.770.600
1	Öffentliche Sicherheit und Ordnung	1.047.100	4	852.800
2	Schulen	1.880.500	7	1.976.300
3	Wissenschaft, Kulturpflege	318.200	1	304.900
4	Soziale Sicherung, Kindergärten	5.198.500	19	4.241.500
5	Gesundheit, Sport, Erholung	649.900	2	666.400
6	Bau- und Wohnungswesen, Verkehr	1.724.400	6	1.785.700
7	Öffentliche Einrichtungen, Wirtschaftsförderung	3.409.200	13	2.789.500
8	Wirtschaftliche Unternehmen, Grundvermögen	2.206.700	8	2.133.700
9	Allgemeine Finanzwirtschaft	7.509.100	28	7.878.200
		26.995.100	100	25.399.600

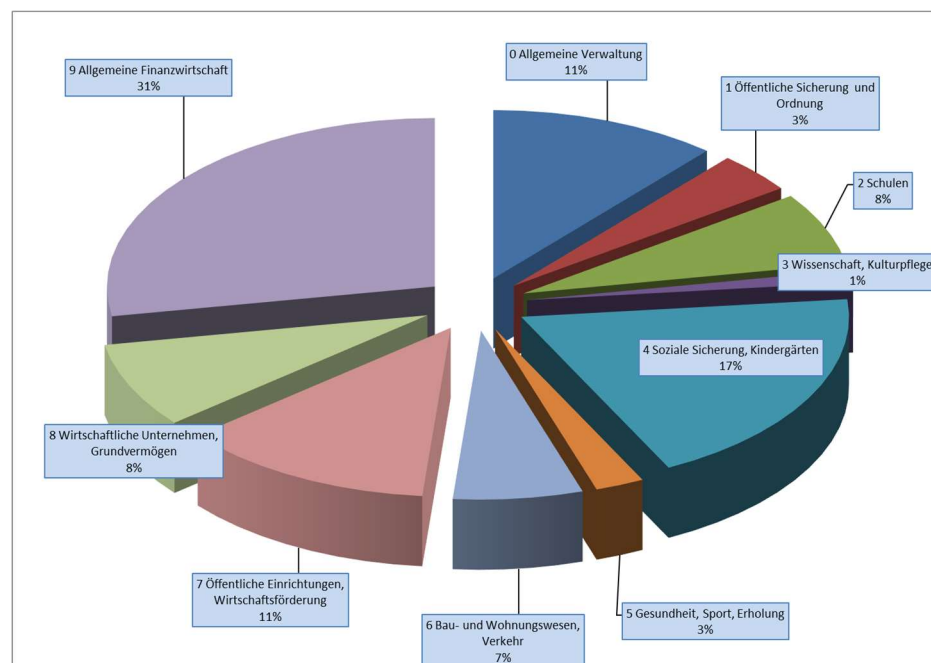



### Kostendeckungsgrade bei gemeindlichen Einrichtungen (Planansätze)

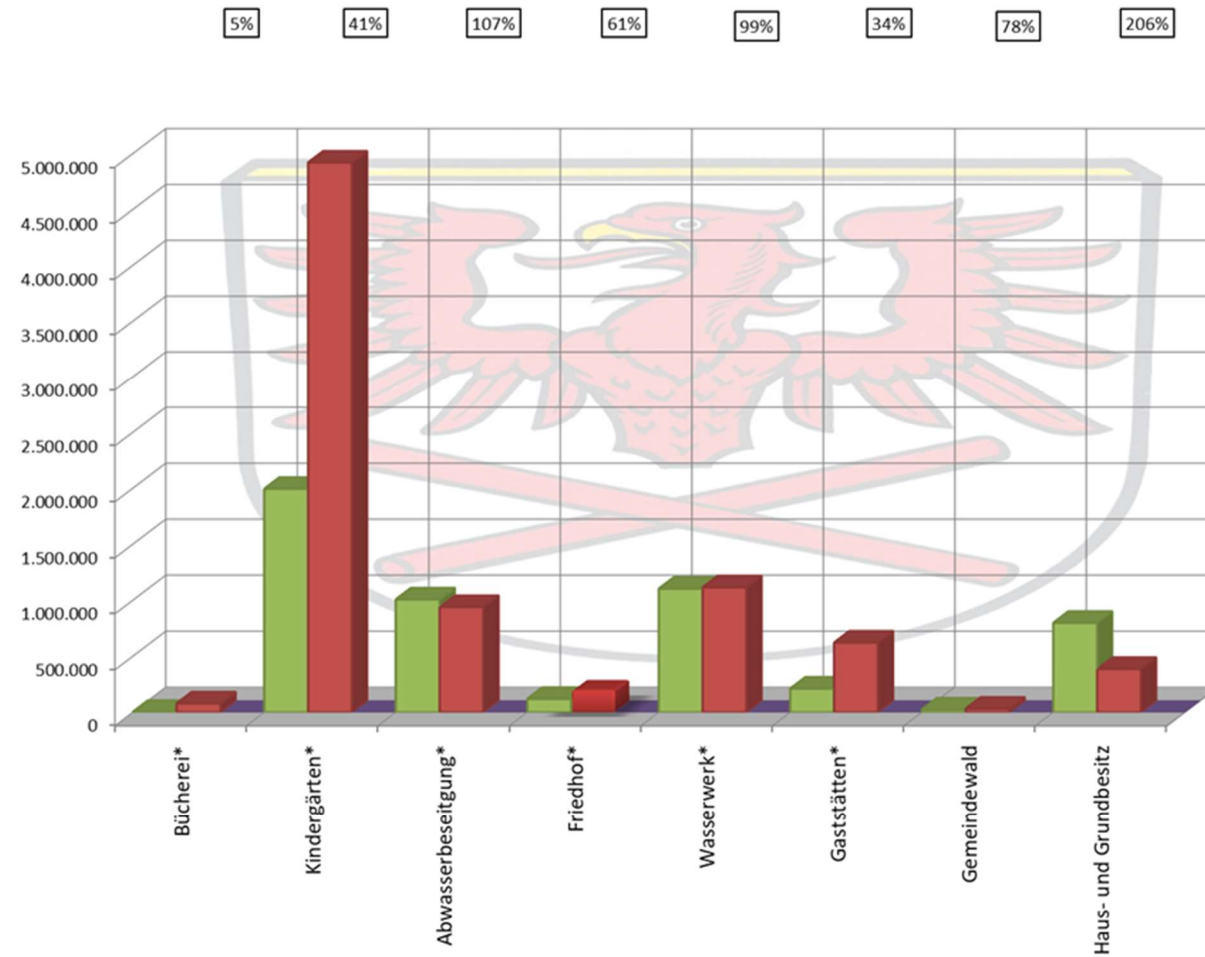

\* mit kalkulatorischen Kosten

## Übersicht über die Einnahmen und Ausgaben des Vermögenshaushalts

	Einnahmen des Vermögenshaushalts	Haushaltsjahr 2025		Haushaltsjahr 2024
Gliederung	Einzelplan	Haushaltsansatz €	%	Haushaltsansatz €
0	Allgemeine Verwaltung	0	0,00	0
1	Öffentliche Sicherheit und Ordnung	64.500	2,24	0
2	Schulen	0	0,00	157.000
3	Wissenschaft, Kulturpflege	0	0	0
4	Soziale Sicherung, Kindergärten	0	0,00	0
5	Gesundheit, Sport, Erholung	40.000	1,39	100.000
6	Bau- und Wohnungswesen, Verkehr	639.000	22	197.700
7	Öffentliche Einrichtungen, Wirtschaftsförderung	174.500	6	3.035.000
8	Wirtschaftliche Unternehmen, Grundvermögen	1.059.700	37	114.000
9	Allgemeine Finanzwirtschaft	907.000	31	4.364.900
		2.884.700	100,00	7.968.600

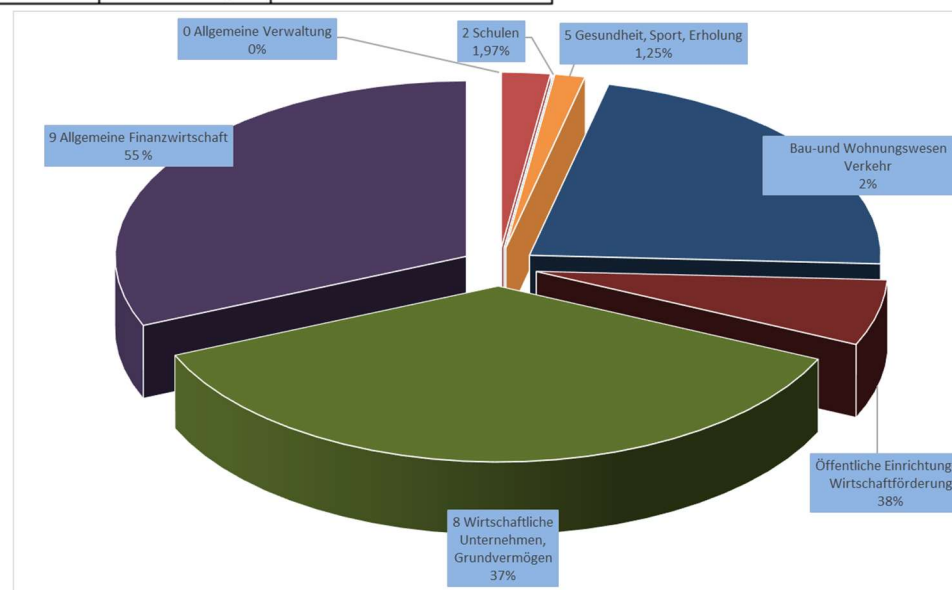

	Ausgaben des Vermögenshaushalts	Haushaltsjahr 2025		Haushaltsjahr 2024
Gliederung	Einzelplan	Haushaltsansatz €	%	Haushaltsansatz €
0	Allgemeine Verwaltung	46.000	1,59	36.600
1	Öffentliche Sicherheit und Ordnung	118.400	4	193.000
2	Schulen	67.500	2,34	10.100
3	Wissenschaft, Kulturpflege	0	0,00	0
4	Soziale Sicherung, Kindergärten	43.500	2	117.500
5	Gesundheit, Sport, Erholung	90.000	3	312.400
6	Bau- und Wohnungswesen, Verkehr	257.800	9	1.504.100
7	Öffentliche Einrichtungen, Wirtschaftsförderung	202.500	7	3.986.500
8	Wirtschaftliche Unternehmen, Grundvermögen	347.000	12	948.400
9	Allgemeine Finanzwirtschaft	1.712.000	59	860.000
		2.884.700	100,00	7.968.600

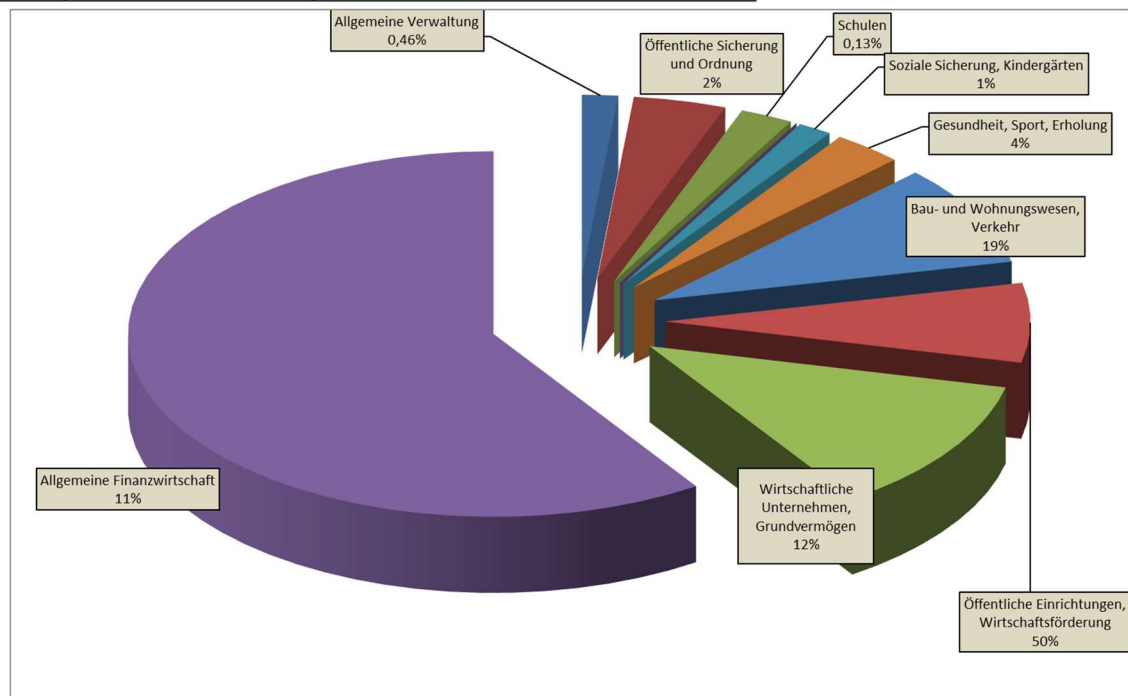

## Gesamt – Investitionen Haushaltsreste 2024 / Planansatz 2025 / Finanzplanung bis 2028

	HHST-NR.	Bezeichnung	HAR 2024	Ansatz 2025	Plan 2026	Plan 2027	Plan 2028
Allgemeine Verwaltung / EDV	0500.9340	Lizenzen					
	0500.9350	Erwerb von beweglichen Sachen		5.000,00 €			
	0600.9600	Rathausgrundstück alt Baureifmachung					
	0601.9350	Erwerb von beweglichen Sachen		5.000,00 €	5.000,00 €	5.000,00 €	5.000,00 €
	0601.9400	Umbaukosten KSK-Gebäude Schlierseer Str.	8.518 €	- €			
	0601.9600	Neugestaltung der Außenanlage	19.823 €				
	0605.9340	Lizenzen		5.000,00 €	5.000,00 €	5.000,00 €	5.000,00 €
	0605.9350	Erwerb von beweglichen Sachen	23.749 €	2.500,00 €	7.600,00 €	7.600,00 €	7.600,00 €
	0800.9340	Lizenzen (Zeus)		28.500,00 €			
Feuerwehr Hausham	1300.9350	Erwerb von beweglichen Sachen	78.946 €	59.000,00 €	10.000,00 €	10.000,00 €	10.000,00 €
	1300.9400	Baumaßnahmen FWH	80.000 €		35.000,00 €		
Feuerwehr Agatharied	1301.9350	Erwerb von beweglichen Sachen	16.489 €	49.400,00 €	20.000,00 €	20.000,00 €	20.000,00 €
Brandschutz allgemein	1302.9500	Brandschutz - Löschwasserversorgung					
BRK, Berg- und Wasserwacht	1600.9400	Baumaßnahmen Gebäude		10.000,00 €			
Grund- und Mittelschule	2110.9350	Erwerb von beweglichen Sachen	15.684 €	9.000,00 €	5.000,00 €	5.000,00 €	5.000,00 €
	2110.9400	Gebäudesanierung	25.538 €	50.000,00 €	1.500.000,00 €	1.000.000,00 €	
	2130.9350	Erwerb von beweglichen Sachen	12.190 €	7.000,00 €	5.000,00 €	5.000,00 €	5.000,00 €
	2130.9400	Gebäudesanierung	10.945 €				
Turnhalle	2151.9400	PV - Anlage	85.000 €				
Kindergarten Regenbogen	4640.9350	Erwerb von beweglichen Sachen Kindergarten		4.000,00 €	1.500,00 €	1.500,00 €	1.500,00 €
	4640.9400	Planungs- und Baukosten Erweiterung	23.796 €	- €	1.000.000,00 €	1.000.000,00 €	1.000.000,00 €
Kindergarten Sonnenschein	4641.9350	Erwerb von beweglichen Sachen		1.000,00 €	1.000,00 €	1.000,00 €	1.000,00 €
Kindergarten Inge-Beisheim	4642.9350	Erwerb von beweglichen Sachen	6.000 €	1.000,00 €	1.000,00 €	1.000,00 €	1.000,00 €
Kinderhaus Argula	4646.9400	Neubau Errichtung Kinderhaus Argula	5.332 €	30.000,00 €	1.400.000,00 €	1.400.000,00 €	1.400.000,00 €



	HHST-NR.	Bezeichnung	HAR 2024	Ansatz 2025	Plan 2026	Plan 2027	Plan 2028
Großtagespflege Grenzstraße	4647.9350	Erwerb von beweglichen Sachen		7.500,00 €			
	4647.9400	Umbaumaßnahmen	2.959 €	- €			
Großtagespflege Nagelbachstr.	4648.9350	Erwerb von beweglichen Sachen					
	4648.9400	Umbaumaßnahmen	706.407 €				
Sportanlagen	5600.9350	Erwerb von beweglichen Sachen Mähroboter	16.358 €	- €			
	5600.9400	Sanierung Sportanlage Anteil Sportnutzung	85.141 €	30.000,00 €			
	5600.9401	Errichtung einer Garage für Pistenraupe		10.000,00 €			
	5600.9501	Generalinstandsetzung Sportplatz; Tartanbahn, Laufbahn, Allwetterplatz					
	5600.9600	Sportanlage Schlierseer Straße Errichtung LED-Flutlichtanlage	81.620 €				
Freizeit- und Erholungsanlagen	5900.9320	Erwerb von Grundstücken Radwegbau Hausham - Gmund	172.140 €				
	5900.9321	Grunderwerbsnebenkosten Radwegbau Hausham - Gmund	3.178 €				
	5900.9350	Erwerb von beweglichen Sachen Spielplatzgeräte	58.731 €		4.400,00 €	4.400,00 €	4.400,00 €
	5900.9400	Errichtung von Biotoiletten					
	5900.9500	Freizeitanlage Haidmühl	165.259 €		95.000,00 €		
	5900.9503	Freizeitanlage an der Schlierach	59.633 €	50.000,00 €	150.000,00 €		
Bauamt	6000.9350	Erwerb von beweglichen Sachen		500,00 €	500,00 €	500,00 €	500,00 €
Gemeindestraße / Brücken	6300.9400	Sanierung Aufzugsanlage Bahnhof Hausham					
	6300.9501	Tiefbaumaßnahmen: Allgem. Straßenbau Sanierung Pommerweg und Schöllerstraße	457.960 €				
	6300.9517	Umgestaltung Bahnhofplatz		10.000,00 €			
	6300.9518	Straßensanierung Moosrainer Weg Kostenaufteilung 7000 / 8150	3.779 €	180.000,00 €			
	6300.9527	Generalsanierung Brücken	124.839 €	30.800,00 €			
	6300.9600	Errichtung einer Schrankenanlage Gindlalmstraße - Moorain	24.000 €				
Straßenbeleuchtung	6700.9600	Erweiterungs-, Neu-, Um- und Ausbauten		5.000,00 €	5.000,00 €	5.000,00 €	5.000,00 €
Parkplatzeinrichtungen	6800.9400	Errichtung einer öffentlichen WC-Anlage Bahnhof Hausham	58.213 €				
	6800.9500	Erweiterungs-, Neu-, Um- und Ausbauten Bahnhofparkplatz Süd - Neuordnung	95.561 €	30.000,00 €			
Gewässerunterhalt	6900.9500	Erweiterungs-, Neu-, Um- und Ausbauten	110.000 €				
	6900.9830	Investitionsumlage GUVZ		1.500,00 €	1.500,00 €	1.500,00 €	1.500,00 €

	HHST-NR.	Bezeichnung	HAR 2024	Ansatz 2025	Plan 2026	Plan 2027	Plan 2028
Abwasserentsorgung	7000.9323	Grunddienstbarkeiten		10.000,00 €	10.000,00 €	10.000,00 €	10.000,00 €
	7000.9502	Generalinstandsetzung der Kanalisation	724.155 €	- €	113.500,00 €	113.500,00 €	113.500,00 €
	7000.9505	Erweiterung Anlage: Pumpwerk Kasten mit Fernwirkanlage		53.000,00 €	32.500,00 €	31.500,00 €	
	7000.9516	Sanierung Tratberg II	93.105 €				
	7000.9523	Erschließung BebPl 41 und 42 Einheimischenprogramm	1.231.877 €				
	7000.9830	Zuweisungen und Zuschüsse an Zweckverbände	34.186 €	28.000,00 €	28.000,00 €	28.000,00 €	28.000,00 €
Altdeponien	7200.9500	Erweiterungs-, Neu-, Um- und Ausbauten	2.799.492 €				
Friedhof	7500.9350	Erwerb von beweglichen Sachen		1.500,00 €	1.500,00 €	1.500,00 €	1.500,00 €
	7500.9400	Friedhof	44.477 €	20.000,00 €			
Bauhof	7710.9350	Erwerb von beweglichen Sachen	359.966 €	90.000,00 €	5.000,00 €	5.000,00 €	5.000,00 €
Wirtschaftswegebau	7800.9501	Tiefbaumaßnahmen	6.444 €				
Breitband	7900.9500	Erweiterungs-, Neu-, Um- und Ausbauten Breitbandförderung	60.201 €				
	7900.9518	Breitbanderschließung Moosrainer Weg					
E-Mobilität	7911.9870	Gemeindebeteiligung an der Errichtung von E-Ladesäulen	14.391 €				
Wasserwerk	8150.9323	Grunddienstbarkeiten	10.000 €	- €	10.000,00 €	10.000,00 €	10.000,00 €
	8150.9350	Erwerb von beweglichen Sachen		10.000,00 €	2.500,00 €	2.500,00 €	2.500,00 €
	8150.9351	Lager Material: Vorratsbeschaffung		110.000,00 €	110.000,00 €	110.000,00 €	110.000,00 €
	8150.9352	Erwerb von Wassermessern	23.425 €		10.000,00 €	10.000,00 €	10.000,00 €
	8150.9353	Bewegliche Sachen des Anlagevermögens zwischen 150 und 1.000 € (Sammelposten)		1.000,00 €	1.000,00 €	1.000,00 €	1.000,00 €
	8150.9400	Hochbaumaßnahmen		78.000,00 €	250.000,00 €		
	8150.9500	Erweiterungs-, Neu-, Um- und Ausbauten	1.584.682 €		4.480.000,00 €	3.150.000,00 €	
	8150.9518	Sanierung Moosrainer Weg		50.000,00 €	- €	- €	
	8150.9523	Erschließung BebPl 41 und 42 Einheimischenprogramm	544.038 €				
Alpengasthof Glück Auf Gaststätte	8400.9353	Bewegliche Sachen des Anlagevermögens zwischen 150 und 1.000 € (Sammelposten)		1.000,00 €	1.000,00 €	1.000,00 €	1.000,00 €
Alpengasthof Glück Auf Saal	8401.9353	Bewegliche Sachen des Anlagevermögens zwischen 150 und 1.000 € (Sammelposten)		500,00 €	500,00 €	500,00 €	500,00 €
Sportstüberl	8402.9353	Bewegliche Sachen des Anlagevermögens zwischen 150 und 1.000 € (Sammelposten)		500,00 €	500,00 €	500,00 €	500,00 €
	8402.9400	Sanierung Heizungsanlage Anteil Gaststätte	128.361 €				

	HHST-NR.	Bezeichnung	HAR 2024	Ansatz 2025	Plan 2026	Plan 2027	Plan 2028
Huberspitz	8403.9353	Bewegliche Sachen des Anlagevermögens zwischen 150 und 1.000 € (Sammelposten)		500,00 €	500,00 €	500,00 €	500,00 €
Staudenhäusl	8405.9353	Bewegliche Sachen des Anlagevermögens zwischen 150 und 1.000 € (Sammelposten)		500,00 €	500,00 €	500,00 €	500,00 €
Volksfestplatz BGA	8406.9401	Errichtung Toilettenanlage	100.000 €				
	8406.9600	Sanierung Elektrotechnik	16.611 €				
Forst / Gemeindewald	8550.9600	Waldlehrpfad Huberspitz	4.713 €				
Allgemeines Grundvermögen	8800.9320	Erwerb von Grundstücken					
	8800.9321	Grunderwerbsnebenkosten					
	8800.9322	Leibrenten		45.000,00 €	45.000,00 €	45.000,00 €	45.000,00 €
	8813.9400	Baukosten - Planungskosten KommWFP Huberspitzweg	44.864 €				
	8814.9400	Baukosten - Planungskosten KommWFP Wohnungen Kinderhaus Argula	50.000 €			970.000,00 €	970.000,00 €
			10.512.774 €	1.121.200,00 €	9.354.500,00 €	7.963.500,00 €	3.782.000,00 €

### Finanzierung des Vermögenshaushaltes

HHST-NR.	Bezeichnung		Ansatz 2025	Plan 2026	Plan 2027	Plan 2028
1300.3610	Feuerwehr Hausham	Zuweisungen und Zuschüsse vom Land	34.000 €			
1301.3610	Feuerwehr Agatharied	Zuweisungen und Zuschüsse vom Land	30.500 €			
5900.3610	Freizeitanlage Haidmühl	Zuweisungen und Zuschüsse vom Land	40.000 €	120.000 €		
6200.3270	WBG- Wohnbaudarlehen	Rückflüsse von Darlehen von sonst. Bereichen	5.700 €	5.700 €	5.700 €	5.700 €
6300.3600	Bahnhofsvorplatz	Zuweisungen und Zuschüsse vom Bund	303.300 €			
6300.6310	Bahnhofsvorplatz	Zuweisungen und Zuschüsse vom Land	303.000 €			
6300.3610	Zuweisung Straßenausbaubeiträge	Zuweisungen und Zuschüsse vom Land	27.000 €	27.000 €	27.000 €	27.000 €
6800.3610	Parkplatzeinrichtungen	Zuweisungen und Zuschüsse vom Land		160.000 €		
7000.3500	Abwasser	Beiträge u. ähnl. Entgelte	97.000 €	20.000 €	20.000 €	20.000 €
7710.3450	Bauhof	Verkauf von beweglichen Sachen	75.500 €			
8150.3500	Wasserwerk	Beiträge u. ähnl. Entgelte	60.700 €	35.000 €	35.000 €	35.000 €
8800.3400	Allgemeines Grundvermögen	Verkauf von Grundstücken	949.000 €			
9000.3610	Investitions -Pauschale	Investitions -Pauschale	140.000 €	140.000 €	140.000 €	140.000 €
9100.3000	Zuführung vom Verwaltungshaushalt	Zuführung vom Verwaltungshaushalt	840.100 €	945.100 €	945.100 €	945.100 €
9100.3770	Kreditaufnahmen vom Kreditmarkt	Kreditaufnahmen vom Kreditmarkt		7.901.700 €	6.790.700 €	2.609.200 €
			2.841.300 €	9.354.500 €	7.963.500 €	3.782.000 €



## Schuldenentwicklung

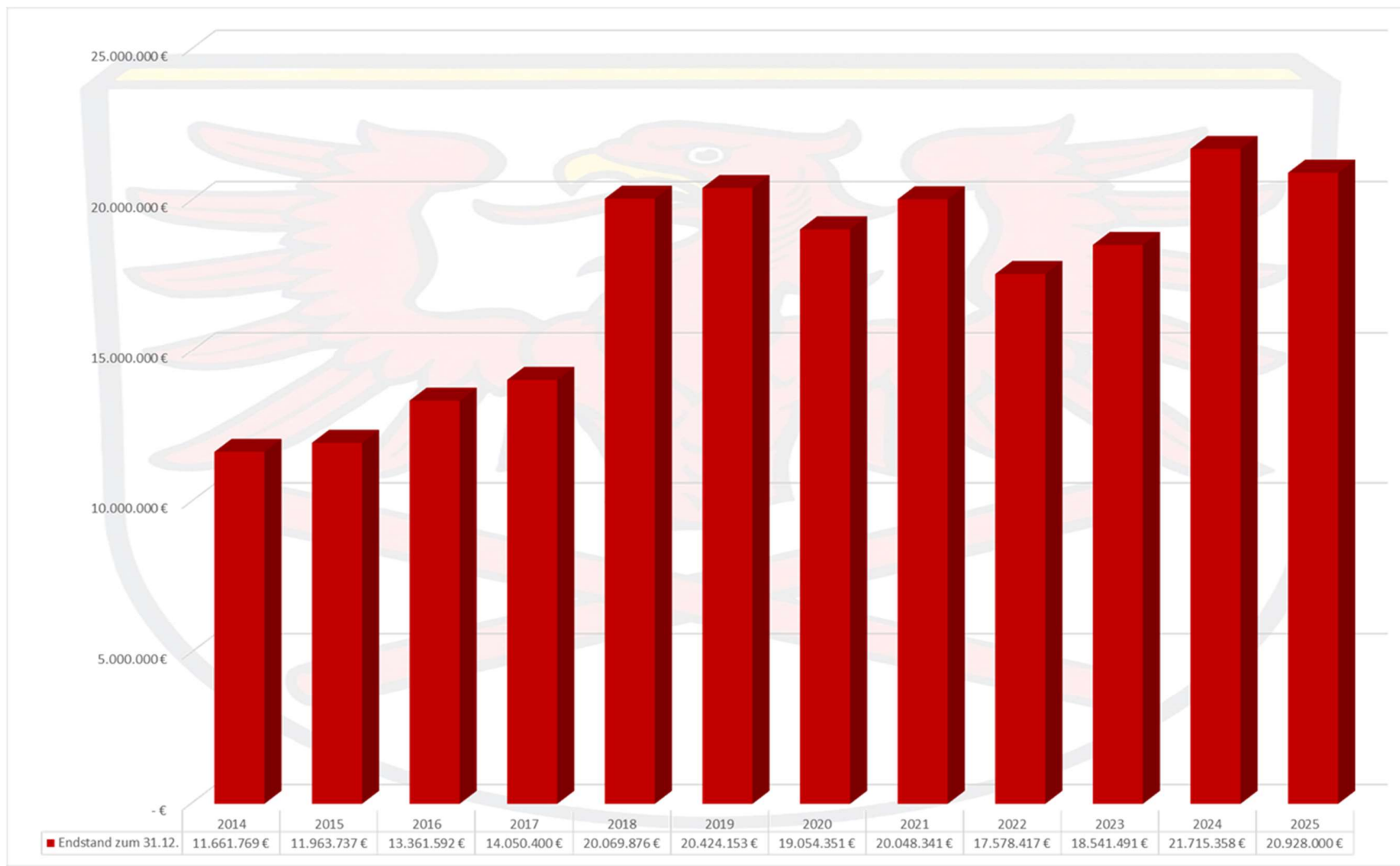

## Schuldendienst

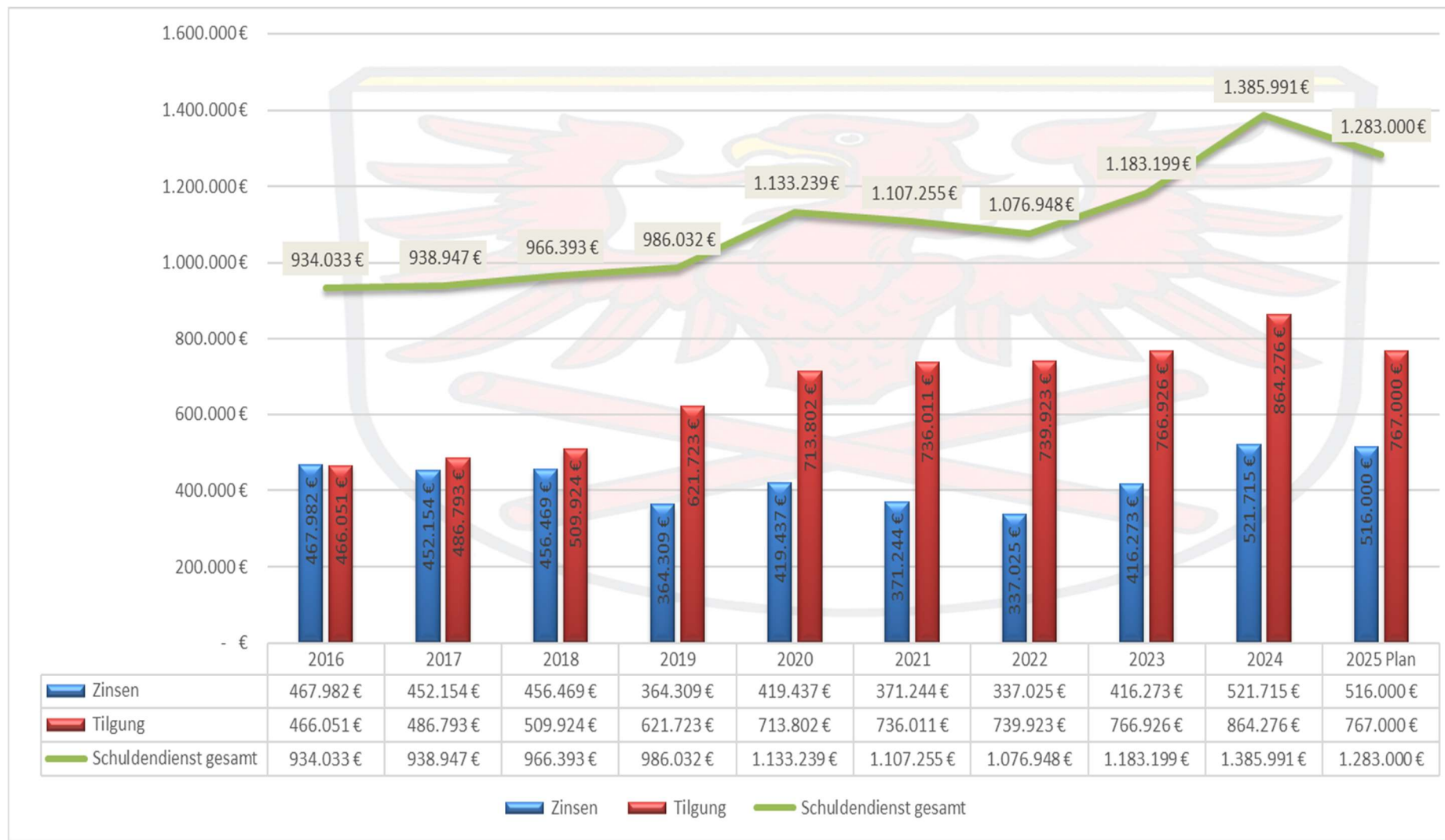

## Übersicht zur Schuldenentwicklung im Vergleich zu den Investitionen 2015 bis 2025

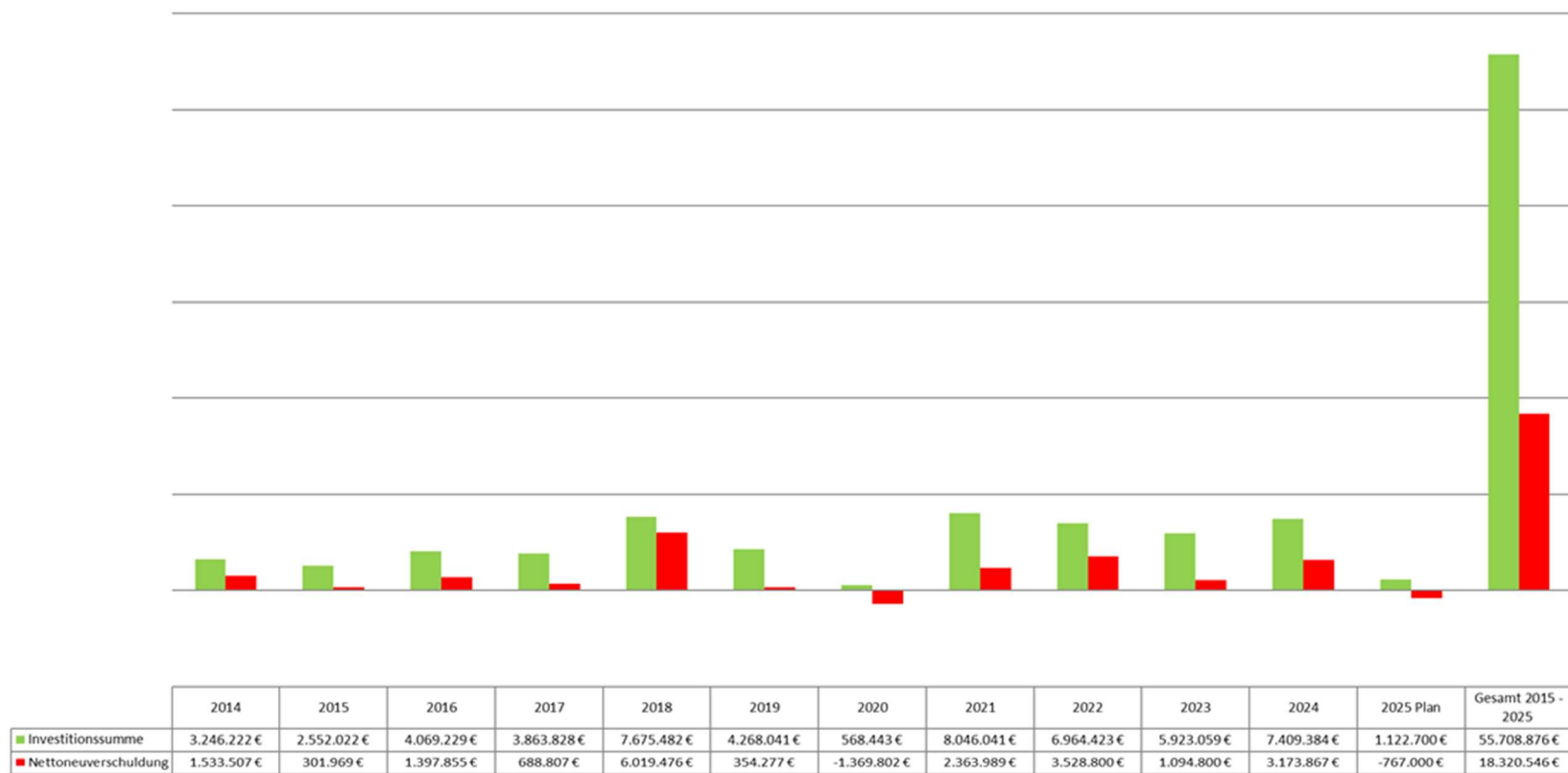

## Rücklagenübersicht 2025

Übersicht über den voraussichtlichen Stand der Rücklagen

Seite 289

Gemeinde 0 Gemeinde Hausham

- in EUR -

Art		Stand zu Beginn des Vorjahres  2024	Voraussichtlicher Stand zu Beginn des Haushaltsjahres  2025
1.	Allgemeine Rücklage	703.443	779.283
2.1	Kühnenstiftung Tagesgeld	314.201	288.426
2.2	Nachlass Rauch	20.340	16.691
2.9	Summe 2	334.541	305.117

**Nachrichtlich**

**Mindestbetrag der allgemeinen Rücklage:**

Ausgaben des Verwaltungshaushaltes der letzten 3 Jahre:

2022: 24.472.567 EUR

2023: 26.680.265 EUR

2024: 25.399.600 EUR

Gesamtbetrag der letzten 3 Jahre: 76.552.432 EUR

Durchschnitt der letzten 3 Jahre: 25.517.477 EUR

**hiervon 1 v. H. : 255.175 EUR**

\*\*\* Ende der Liste "Übersicht über den voraussichtlichen Stand der Rücklagen" \*\*\*

## Daten des Einwohnermeldeamtes 2020

Gesamter Zuständigkeitsbereich

	Einwohner gesamt			Deutsche			davon Doppelstaatler			Ausländer			davon EU-Ausländer		
	männl.	weibl.	gesamt	männl.	weibl.	gesamt	männl.	weibl.	gesamt	männl.	weibl.	gesamt	männl.	weibl.	gesamt
gesamt (Personen mit Haupt- oder Nebenwohnung)															
aktiv	4341	4446	8787	3534	3674	7208	244	263	507	807	772	1579	383	388	771
gesamt	4341	4446	8787	3534	3674	7208	244	263	507	807	772	1579	383	388	771
aktiv (Personen mit Haupt- oder Nebenwohnung)															
AW	4065	4211	8276	3271	3447	6718	236	256	492	794	764	1558	381	387	768
HAW + NEW	102	100	202	95	96	191	2	2	4	7	4	11	2	1	3
HAW + NEWi	11	6	17	9	6	15	1	1	2	2	-	2	-	-	-
HAW + NEWa	91	94	185	86	90	176	1	1	2	5	4	9	2	1	3
HAW gesamt	4167	4311	8478	3366	3543	6909	238	258	496	801	768	1569	383	388	771
nur NEW	174	135	309	168	131	299	6	5	11	6	4	10	-	-	-
Familienstand (Personen mit Haupt- oder Nebenwohnung)															
ledig	1807	1541	3348	1524	1307	2831	198	196	394	283	234	517	139	143	282
verheiratet	2016	1948	3964	1565	1523	3088	42	50	92	451	425	876	210	183	393
geschieden	340	431	771	299	364	663	3	10	13	41	67	108	24	44	68
verwitwet	154	519	673	144	480	624	1	7	8	10	39	49	6	18	24
Ehe aufgehoben	-	-	-	-	-	-	-	-	-	-	-	-	-	-	-
LPS	1	-	1	1	-	1	-	-	-	-	-	-	-	-	-
LP verstorben	-	-	-	-	-	-	-	-	-	-	-	-	-	-	-
LPS aufgelöst (Todeserklärung)	-	-	-	-	-	-	-	-	-	-	-	-	-	-	-
LPS aufgehoben	2	-	2	1	-	1	-	-	-	1	-	1	1	-	1
nicht bekannt	21	7	28	-	-	-	-	-	-	21	7	28	3	-	3

## 2021

### Gesamter Zuständigkeitsbereich

	Einwohner gesamt			Deutsche			davon Doppelstaatler			Ausländer			davon EU-Ausländer		
	männl.	weibl.	gesamt	männl.	weibl.	gesamt	männl.	weibl.	gesamt	männl.	weibl.	gesamt	männl.	weibl.	gesamt
gesamt (Personen mit Haupt- oder Nebenwohnung)															
<b>aktiv</b>	<b>4380</b>	<b>4441</b>	<b>8821</b>	<b>3561</b>	<b>3656</b>	<b>7217</b>	<b>254</b>	<b>282</b>	<b>536</b>	<b>819</b>	<b>785</b>	<b>1604</b>	<b>407</b>	<b>402</b>	<b>809</b>
gesamt	4380	4441	8821	3561	3656	7217	254	282	536	819	785	1604	407	402	809

aktiv (Personen mit Haupt- oder Nebenwohnung)															
AW	4101	4190	8291	3298	3414	6712	246	274	520	803	776	1579	404	401	805
HAW + NEW	104	111	215	95	105	200	3	4	7	9	6	15	3	1	4
HAW + NEWi	10	6	16	8	6	14	1	1	2	2	-	2	-	-	-
HAW + NEWa	94	105	199	87	99	186	2	3	5	7	6	13	3	1	4
HAW gesamt	4205	4301	8506	3393	3519	6912	249	278	527	812	782	1594	407	402	809
nur NEW	175	140	315	168	137	305	5	4	9	7	3	10	-	-	-

Familienstand (Personen mit Haupt- oder Nebenwohnung)															
ledig	1883	1575	3458	1583	1343	2926	210	213	423	300	232	532	166	146	312
verheiratet	1979	1940	3919	1537	1511	3048	40	51	91	442	429	871	207	186	393
geschieden	342	421	763	301	350	651	3	11	14	41	71	112	24	48	72
verwitwet	147	495	642	138	452	590	1	7	8	9	43	52	6	22	28
Ehe aufgehoben	-	-	-	-	-	-	-	-	-	-	-	-	-	-	-
LPS	1	-	1	1	-	1	-	-	-	-	-	-	-	-	-
LP verstorben	-	-	-	-	-	-	-	-	-	-	-	-	-	-	-
LPS aufgelöst (Todeserklärung)	-	-	-	-	-	-	-	-	-	-	-	-	-	-	-
LPS aufgehoben	3	-	3	1	-	1	-	-	-	2	-	2	1	-	1
nicht bekannt	25	10	35	-	-	-	-	-	-	25	10	35	3	-	3



## 2022

### Gesamter Zuständigkeitsbereich

	Einwohner gesamt			Deutsche			davon Doppelstaatler			Ausländer			davon EU-Ausländer		
	männl.	weibl.	gesamt	männl.	weibl.	gesamt	männl.	weibl.	gesamt	männl.	weibl.	gesamt	männl.	weibl.	gesamt
gesamt (Personen mit Haupt- oder Nebenwohnung)															
aktiv	4421	4428	8849	3553	3641	7194	264	293	557	868	787	1655	418	385	803
gesamt	4421	4428	8849	3553	3641	7194	264	293	557	868	787	1655	418	385	803

aktiv (Personen mit Haupt- oder Nebenwohnung)															
AW	4155	4190	8345	3300	3408	6708	256	284	540	855	782	1637	414	384	798
HAW + NEW	100	100	200	93	99	192	4	4	8	7	1	8	3	-	3
HAW + NEWi	11	6	17	9	6	15	1	1	2	2	-	2	-	-	-
HAW + NEWa	89	94	183	84	93	177	3	3	6	5	1	6	3	-	3
HAW gesamt	4255	4290	8545	3393	3507	6900	260	288	548	862	783	1645	417	384	801
nur NEW	166	138	304	160	134	294	4	5	9	6	4	10	1	1	2

Familienstand (Personen mit Haupt- oder Nebenwohnung)															
ledig	1925	1587	3512	1601	1365	2966	220	223	443	324	222	546	166	131	297
verheiratet	1978	1940	3918	1523	1504	3027	39	52	91	455	436	891	216	190	406
geschieden	328	421	749	291	356	647	4	11	15	37	65	102	23	43	66
verwitwet	146	456	602	136	416	552	1	7	8	10	40	50	6	19	25
Ehe aufgehoben	-	-	-	-	-	-	-	-	-	-	-	-	-	-	-
LPS	1	-	1	1	-	1	-	-	-	-	-	-	-	-	-
LP verstorben	-	-	-	-	-	-	-	-	-	-	-	-	-	-	-
LPS aufgelöst (Todeserklärung)	-	-	-	-	-	-	-	-	-	-	-	-	-	-	-
LPS aufgehoben	2	-	2	1	-	1	-	-	-	1	-	1	-	-	-
nicht bekannt	41	24	65	-	-	-	-	-	-	41	24	65	7	2	9

## 2023

### Gesamter Zuständigkeitsbereich

	Einwohner gesamt			Deutsche			davon Doppelstaatler			Ausländer			davon EU-Ausländer		
	männl.	weibl.	gesamt	männl.	weibl.	gesamt	männl.	weibl.	gesamt	männl.	weibl.	gesamt	männl.	weibl.	gesamt
gesamt (Personen mit Haupt- oder alleiniger Wohnung)															
aktiv	4297	4301	8598	3340	3460	6800	278	306	584	957	841	1798	453	400	853
gesamt	4297	4301	8598	3340	3460	6800	278	306	584	957	841	1798	453	400	853

aktiv (Personen mit Haupt- oder alleiniger Wohnung)															
AW	4210	4199	8409	3256	3359	6615	274	299	573	954	840	1794	452	400	852
HAW + NEW	87	102	189	84	101	185	4	7	11	3	1	4	1	-	1
HAW gesamt	4297	4301	8598	3340	3460	6800	278	306	584	957	841	1798	453	400	853

Familienstand (Personen mit Haupt- oder alleiniger Wohnung)															
ledig	1909	1574	3483	1549	1311	2860	232	231	463	360	263	623	188	144	332
verheiratet	1853	1856	3709	1394	1423	2817	42	54	96	459	433	892	219	190	409
geschieden	313	406	719	271	343	614	3	13	16	42	63	105	27	42	69
verwitwet	133	425	558	124	383	507	1	8	9	9	42	51	5	19	24
Ehe aufgehoben	-	-	-	-	-	-	-	-	-	-	-	-	-	-	-
LPS	1	-	1	1	-	1	-	-	-	-	-	-	-	-	-
LP verstorben	-	-	-	-	-	-	-	-	-	-	-	-	-	-	-
LPS aufgelöst (Todeserklärung)	-	-	-	-	-	-	-	-	-	-	-	-	-	-	-
LPS aufgehoben	2	-	2	1	-	1	-	-	-	1	-	1	-	-	-
nicht bekannt	86	40	126	-	-	-	-	-	-	86	40	126	14	5	19

## 2024

### Gesamter Zuständigkeitsbereich

	Einwohner gesamt			Deutsche			davon Doppelstaatler			Ausländer			davon EU-Ausländer		
	männl.	weibl.	gesamt	männl.	weibl.	gesamt	männl.	weibl.	gesamt	männl.	weibl.	gesamt	männl.	weibl.	gesamt
gesamt (Personen mit Haupt- oder alleiniger Wohnung)															
<b>aktiv</b>	<b>4305</b>	<b>4311</b>	<b>8616</b>	<b>3372</b>	<b>3482</b>	<b>6854</b>	<b>314</b>	<b>326</b>	<b>640</b>	<b>933</b>	<b>829</b>	<b>1762</b>	<b>449</b>	<b>397</b>	<b>846</b>
gesamt	4305	4311	8616	3372	3482	6854	314	326	640	933	829	1762	449	397	846

aktiv (Personen mit Haupt- oder alleiniger Wohnung)															
AW	4220	4210	8430	3290	3382	6672	310	321	631	930	828	1758	448	397	845
HAW + NEW	85	101	186	82	100	182	4	5	9	3	1	4	1	-	1
HAW + NEWi	11	6	17	9	6	15	1	1	2	2	-	2	-	-	-
HAW + NEWa	74	95	169	73	94	167	3	4	7	1	1	2	1	-	1
HAW gesamt	4305	4311	8616	3372	3482	6854	314	326	640	933	829	1762	449	397	846

Familienstand (Personen mit Haupt- oder alleiniger Wohnung)															
ledig	1893	1569	3462	1554	1315	2869	256	241	497	339	254	593	186	137	323
verheiratet	1866	1857	3723	1408	1419	2827	53	60	113	458	438	896	217	193	410
geschieden	317	415	732	276	353	629	4	17	21	41	62	103	27	43	70
verwitwet	142	440	582	132	395	527	1	8	9	10	45	55	5	21	26
Ehe aufgehoben	-	-	-	-	-	-	-	-	-	-	-	-	-	-	-
LPS	1	-	1	1	-	1	-	-	-	-	-	-	-	-	-
LPS aufgelöst (Tod)	-	-	-	-	-	-	-	-	-	-	-	-	-	-	-
LPS aufgelöst (Todeserkl.)	-	-	-	-	-	-	-	-	-	-	-	-	-	-	-
LPS aufgehoben	2	-	2	1	-	1	-	-	-	1	-	1	-	-	-
nicht bekannt	84	30	114	-	-	-	-	-	-	84	30	114	14	3	17

**31.10.2025**

Gesamter Zuständigkeitsbereich

	Einwohner gesamt			Deutsche			davon Doppelstaatler			Ausländer			davon EU-Ausländer		
	männl.	weibl.	gesamt	männl.	weibl.	gesamt	männl.	weibl.	gesamt	männl.	weibl.	gesamt	männl.	weibl.	gesamt
gesamt (Personen mit Haupt- oder alleiniger Wohnung)															
aktiv	4226	4335	8561	3326	3460	6786	312	335	647	900	875	1775	409	405	814
gesamt	4226	4335	8561	3326	3460	6786	312	335	647	900	875	1775	409	405	814

aktiv (Personen mit Haupt- oder alleiniger Wohnung)															
AW	4137	4236	8373	3241	3364	6605	307	328	635	896	872	1768	407	402	809
HAW + NEW	89	99	188	85	96	181	5	7	12	4	3	7	2	3	5
HAW + NEWi	13	8	21	11	8	19	1	1	2	2	-	2	-	-	-
HAW + NEWa	76	91	167	74	88	162	4	6	10	2	3	5	2	3	5
HAW gesamt	4226	4335	8561	3326	3460	6786	312	335	647	900	875	1775	409	405	814

Familienstand (Personen mit Haupt- oder alleiniger Wohnung)															
ledig	1887	1613	3500	1560	1330	2890	258	252	510	327	283	610	164	150	314
verheiratet	1840	1854	3694	1384	1409	2793	50	60	110	456	445	901	205	191	396
geschieden	305	406	711	263	345	608	3	15	18	42	61	103	25	39	64
verwitwet	127	420	547	117	376	493	1	8	9	10	44	54	5	22	27
Ehe aufgehoben	-	-	-	-	-	-	-	-	-	-	-	-	-	-	-
LPS	1	-	1	1	-	1	-	-	-	-	-	-	-	-	-
LPS aufgelöst (Tod)	-	-	-	-	-	-	-	-	-	-	-	-	-	-	-
LPS aufgelöst (Todeserkl.)	-	-	-	-	-	-	-	-	-	-	-	-	-	-	-
LPS aufgehoben	2	-	2	1	-	1	-	-	-	1	-	1	-	-	-
nicht bekannt	64	42	106	-	-	-	-	-	-	64	42	106	10	3	13

## Übersicht Sozialamt – Sozialversicherungsamt

<b><i>Rentanträge, Rentenberatungen, Kontenklärungen</i></b>	<b>2023</b>	<b>2024 (bis 09)</b>	<b>2025 (bis 11)</b>
	108	170	95

<b><i>SGB II / Bürgergeld – Grundsicherung für Arbeitsuchende</i></b>	<b>2023</b>	<b>2024</b>	<b>2025 (bis 11)</b>
<i>Leistungsempfänger</i>	308	394	366
<i>Bedarfsgemeinschaften</i>	199	201	225
<i>darunter Personen unter 18 Jahren.</i>	85	91	97

<b><i>SGB XII / Sozialhilfe – Grundsicherung im Alter und Erwerbsminderung</i></b>	<b>2023</b>	<b>2024</b>	<b>2025 (bis 11)</b>
<i>Leistungsempfänger</i>	105	110	107
<i>Bedarfsgemeinschaften</i>	91	97	98
<i>darunter Personen unter 18 Jahre.</i>	5	4	3

## Übersicht – Ordnungsamt

	<b>2023</b>	<b>2024</b>	<b>2025 bis 11</b>
Obdachloseneinweisungen	4	5	4
Verlängerungen Obdachloseneinweisung	5	6	3
Wohnungsbeschagnahmen	1	3	2
Verhinderungen zur Einweisung		3	2
Feuerbeschauen	22	20	2
Sonderparkerlaubnisse	33	36	46



Standesamt Hausham				Friedhofsverwaltung						
Stand November 2025										
Geburten				Bestattungen 2020 bis 2025						
		lebend geboren	tot geboren		2020	2021	2022	2023	2024	2025
2020	1362	1356	6	Gesamt	88	85	84	75	94	74
2021	1490	1486	4	Erdbestattung	6	8	9	12	10	6
2022	1419	1417	2	Urnenbestattung	81	75	75	63	84	68
2023	1178	1174	4	Sternengrab	1	2	-	-	-	-
2024	1222	1222	0							
2025	986	983								
Eheschließungen										
		auswärtige	Haushamer							
2020	196	165	31							
2021	205	165	40							
2022	241	202	39							
2023	217	185	32							
2024	187	163	24							
2025	148	131	17							
Sterbefälle				Kirchenaustritte						
2020	531			2020	83					
2021	568			2021	51					
2022	478			2022	129					
2023	489			2023	93					
2024	507			2024	81					
2025	455			2025	69					

### Abrechnungszahlen des Wasserwerks Hausham

	2020		2021		2022		2023		2024	
Normalabnehmer	386.806	m <sup>3</sup>	381.424	m <sup>3</sup>	402.654	m <sup>3</sup>	392.299	m <sup>3</sup>	401.059	m <sup>3</sup>
Großabnehmer Krankenhaus Agatharied	57.557	m <sup>3</sup>	56.205	m <sup>3</sup>	52.724	m <sup>3</sup>	42.479	m <sup>3</sup>	48.983	m <sup>3</sup>
Sonderfälle / Bauwasser / Spülungen	16.440	m <sup>3</sup>	15.268	m <sup>3</sup>	18.210	m <sup>3</sup>	16.341	m <sup>3</sup>	20.205	m <sup>3</sup>
Abgegebene Wassermenge gesamt	460.803	m <sup>3</sup>	452.897	m <sup>3</sup>	473.588	m <sup>3</sup>	438.834	m <sup>3</sup>	470.247	m <sup>3</sup>
Gezählte Wasserförderung gesamt	556.917	m <sup>3</sup>	566.965	m <sup>3</sup>	620.818	m <sup>3</sup>	545.234	m <sup>3</sup>	629.314	m <sup>3</sup>
Differenz im Verhältnis zur Förderung (Verluste)	96.114	m <sup>3</sup>	114.068	m <sup>3</sup>	147.230	m <sup>3</sup>	106.400	m <sup>3</sup>	159.067	m <sup>3</sup>
in Prozent	17	%	20	%	24	%	16	%	25	%

Die leitungsgebundenen Gebühren betragen belaufen sich auf

Kalkulationszeitraum

2021 – 2024

2025 - 2028

Wassergebühr:

netto 2,02 € / m<sup>3</sup>

netto 2,51 € / m<sup>3</sup>

Abwassergebühr:

1,78 € / m<sup>3</sup>

2,01 € / m<sup>3</sup>

Niederschlagswassergebühr:

0,49 € / m<sup>2</sup>

0,71 € / m<sup>2</sup>

## Verkehrsüberwachung

Straße	Hausnummer / Lage	zulHG	maxHG	Anzahl	verwarnt	Bußgeld
B307 - Miesbacher Straße	i. H. Einm. Poschmühl	50	73	2640	56	7
B307 - Miesbacher Straße	i. H. Einm. Poschmühl	50	75	1696	31	3
B307 - Miesbacher Straße	i. H. Einm. Poschmühl	50	71	1060	31	2
B307 - Miesbacher Straße	i. H. Einm. Poschmühl	50	83	1010	71	9
B307 - Miesbacher Straße	i. H. Einm. Poschmühl	50	79	1040	89	5
B307 - Miesbacher Straße	i. H. Einm. Poschmühl	50	78	977	90	20
B307 - Miesbacher Straße	i. H. Einm. Poschmühl	50	77	1413	109	10
B307 - Miesbacher Straße	i. H. Einm. Poschmühl	50	73	1749	47	3
B307 - Miesbacher Straße	i. H. Einm. Poschmühl	50	73	2213	50	4
B307 - Miesbacher Straße	i. H. Einm. Poschmühl	50	78	1447	83	9
<b>Gesamt:</b>				<b>15245</b>	<b>657</b>	<b>72</b>
Alte Miesbacher Straße	i. H. Hs.-Nr. 21	30	48	30	2	0
Alte Miesbacher Straße	i. H. Hs.-Nr. 21	30	51	60	3	1
<b>Gesamt:</b>				<b>90</b>	<b>5</b>	<b>1</b>
Miesbacher Straße	i. H. Hs.-Nr. 20	50	63	1050	11	0
Miesbacher Straße	i. H. Hs.-Nr. 20	50	62	1013	3	0
<b>Gesamt:</b>				<b>2063</b>	<b>14</b>	<b>0</b>
Miesbacher Straße	i. H. Hs.-Nr. 27	50	113	11848	118	6
Miesbacher Straße	i. H. Hs.-Nr. 27	50	87	9920	326	29
<b>Gesamt:</b>				<b>21768</b>	<b>444</b>	

Blitzerwürfel

Blitzerwürfel

Nagelbachstraße	i. H. Lichtmast 12	30	41	80	3	0
Nagelbachstraße	i. H. Lichtmast 12	30		59	0	0
Nagelbachstraße	i. H. Lichtmast 12	30	47	146	17	0
Nagelbachstraße	i. H. Lichtmast 12	30	41	45	1	0
Nagelbachstraße	i. H. Lichtmast 12	30	46	85	10	0
Nagelbachstraße	i. H. Lichtmast 12	30	43	70	1	0
<b>Gesamt:</b>				<b>485</b>	<b>32</b>	<b>0</b>
Geißstraße	i. H. Kindergarten	30	45	120	4	0
Geißstraße	i. H. Kindergarten	30	40	60	3	0
Geißstraße	i. H. Kindergarten	30		55	0	0
Geißstraße	i. H. Kindergarten	30	42	56	2	0
<b>Gesamt:</b>				<b>291</b>	<b>9</b>	<b>0</b>
Tegernseer Straße	i. H. Hs.-Nr. 34	50	67	521	5	0
Tegernseer Straße	i. H. Hs.-Nr. 34	50	74	56	16	1
Tegernseer Straße	i. H. Hs.-Nr. 34	50	70	670	21	2
Tegernseer Straße	i. H. Hs.-Nr. 34	50	65	822	13	0
Tegernseer Straße	i. H. Hs.-Nr. 34	50	76	647	27	1
Tegernseer Straße	i. H. Hs.-Nr. 34	50	62	535	9	0
Tegernseer Straße	i. H. Hs.-Nr. 34	50	78	472	20	2
Tegernseer Straße	i. H. Hs.-Nr. 34	50	70	671	37	2
Tegernseer Straße	i. H. Hs.-Nr. 34	50	87	803	31	4
Tegernseer Straße	i. H. Hs.-Nr. 34	50	67	717	34	0
Tegernseer Straße	i. H. Hs.-Nr. 34	50	76	702	21	1
Tegernseer Straße	i. H. Hs.-Nr. 34	50	64	828	9	0
Tegernseer Straße	i. H. Hs.-Nr. 34	50	73	800	12	1
Tegernseer Straße	i. H. Hs.-Nr. 34	50	70	586	30	1

Tegernseer Straße	i. H. Hs.-Nr. 34	50		514	0	0	
Tegernseer Straße	i. H. Hs.-Nr. 34	50	67	683	13	0	
Tegernseer Straße	i. H. Hs.-Nr. 34	50	77	579	11	1	
<b>Gesamt:</b>				<b>10606</b>	<b>309</b>	<b>16</b>	
Tegernseer Straße	i. H. Hs.-Nr. 38	50	114	19769	228	17	Blitzerwürfel
Tegernseer Straße	i. H. Hs.-Nr. 38	50	72	21956	28	2	Blitzerwürfel
Tegernseer Straße	i. H. Hs.-Nr. 38	50	70	4435	101	5	Blitzerwürfel
Tegernseer Straße	i. H. Hs.-Nr. 38	50	85	3865	71	6	Blitzerwürfel
Tegernseer Straße	i. H. Hs.-Nr. 38	50	76	12812	165	9	Blitzerwürfel
Tegernseer Straße	i. H. Hs.-Nr. 38	50	101	10838	111	9	Blitzerwürfel
<b>Gesamt:</b>				<b>73675</b>	<b>704</b>	<b>48</b>	
Brentenstraße	i. H. Fußgängerüberweg	30	57	92	29	1	
Brentenstraße	i. H. Fußgängerüberweg	30	45	159	7	0	
Brentenstraße	i. H. Fußgängerüberweg	30	49	171	16	1	
Brentenstraße	i. H. Fußgängerüberweg	30	47	140	9	0	
Brentenstraße	i. H. Fußgängerüberweg	30	45	144	5	0	
Brentenstraße	i. H. Fußgängerüberweg	30	49	107	10	1	
Brentenstraße	i. H. Fußgängerüberweg	30	50	288	19	1	
Brentenstraße	i. H. Fußgängerüberweg	30	47	182	21	0	
Brentenstraße	i. H. Fußgängerüberweg	30	45	152	10	0	
<b>Gesamt:</b>				<b>1435</b>	<b>126</b>	<b>4</b>	
B307 - Schlierseer Straße	i. H. Hs.-Nr. 5 - 7	50	66	1235	2	0	
B307 - Schlierseer Straße	i. H. Hs.-Nr. 5 - 7	50	70	1210	1	1	
B307 - Schlierseer Straße	i. H. Hs.-Nr. 5 - 7	50	66	929	7	0	
B307 - Schlierseer Straße	i. H. Hs.-Nr. 5 - 7	50	71	1352	21	2	

B307 - Schlierseer Straße	i. H. Hs.-Nr. 5 - 7	50		887	0	0	
<b>Gesamt:</b>				<b>5613</b>	<b>31</b>	<b>3</b>	
Agatharieder Weg	i. H. Schule	30	43	62	1	0	
Agatharieder Weg	i. H. Schule	30		28	0	0	
Agatharieder Weg	i. H. Schule	30		28	0	0	
Agatharieder Weg	i. H. Schule	30	43	14	2	0	
Agatharieder Weg	i. H. Schule	30	42	19	1	0	
<b>Gesamt:</b>				<b>151</b>	<b>4</b>	<b>0</b>	
B307 - Miesbacher Straße	i. H. Fußgängertunnel	50	67	22585	27	0	Blitzerwürfel
B307 - Miesbacher Straße	i. H. Fußgängertunnel	50	91	26426	29	7	Blitzerwürfel
<b>Gesamt:</b>				<b>49011</b>	<b>56</b>	<b>7</b>	
Fehnbachstraße	i.H. Hs.-Nr. 9	30	57	497	76	2	
Fehnbachstraße	i.H. Hs.-Nr. 9	30	51	361	70	5	
Fehnbachstraße	i.H. Hs.-Nr. 9	30	58	546	88	8	
Fehnbachstraße	i.H. Hs.-Nr. 9	30	60	502	70	7	
Fehnbachstraße	i.H. Hs.-Nr. 9	30	54	338	31	1	
Fehnbachstraße	i.H. Hs.-Nr. 9	30	55	404	71	4	
Fehnbachstraße	i.H. Hs.-Nr. 9	30	54	467	128	13	
Fehnbachstraße	i.H. Hs.-Nr. 9	30	57	556	166	9	
<b>Gesamt:</b>				<b>3671</b>	<b>700</b>	<b>49</b>	
Wörnsmühler Str.	i. H. Hs.-Nr. 4 - 4a	50		318	0	0	
Wörnsmühler Str.	i. H. Hs.-Nr. 4 - 4a	50	70	280	20	1	
Wörnsmühler Str.	i. H. Hs.-Nr. 4 - 4a	50		121	0	0	
Wörnsmühler Str.	i. H. Hs.-Nr. 4 - 4a	50	70	439	26	3	



Wörnsmühler Str.	i. H. Hs.-Nr. 4 - 4a	50	66	306	8	0	
Wörnsmühler Str.	i. H. Hs.-Nr. 4 - 4a	50	62	318	7	0	
Wörnsmühler Str.	i. H. Hs.-Nr. 4 - 4a	50	65	227	11	0	
<b>Gesamt:</b>				<b>2009</b>	<b>72</b>	<b>4</b>	
Industriestraße	i. H. Haldensiedlung 1-18	50	<b>74</b>	<b>749</b>	<b>4</b>	<b>1</b>	
<b>Gesamt:</b>							
Industriestraße	i. H. Hs.-Nr. 2 b	50	<b>104</b>	24220	552	63	Blitzerwürfel
Industriestraße	i. H. Hs.-Nr. 2 b	50	79	21472	261	19	Blitzerwürfel
<b>Gesamt:</b>				<b>45692</b>	<b>813</b>	<b>82</b>	
Althaushamer Straße	i. H. Hs.-Nr. 9	30		32	0	0	
Althaushamer Straße	i. H. Hs.-Nr. 9	30	<b>39</b>	20	1	0	
Althaushamer Straße	i. H. Hs.-Nr. 9	30		12	0	0	
Althaushamer Straße	i. H. Hs.-Nr. 9	30	<b>39</b>	20	1	0	
<b>Gesamt:</b>				<b>84</b>	<b>2</b>	<b>0</b>	
Verwarngeld:	125.490,00 Euro		Gesamt:	232638	3982	322	
Bußgeld:	31.120,00 Euro						
Summe:	156.610,00 Euro						

**Im Bereich der Überwachung des ruhenden Verkehrs (Parkverstöße) meldet die Verkehrsüberwachung 1718 Verwarnungen (01.01.2025 bis 07.11.2025).**