

# Gemeinde Hausham



## Bürgerversammlung 2018



## Herzlich willkommen zur Bürgerversammlung 2018

Sehr geehrte Damen und Herren,

vielen Dank für Ihr Interesse an der Bürgerversammlung und an der Entwicklung unserer Gemeinde.

Wir stehen vor der Bewältigung vieler Aufgaben, hierfür ist ein starkes Team notwendig. Daher bedanke ich mich herzlich für die gute Zusammenarbeit mit dem gesamten Gemeinderat und allen Mitarbeiterinnen und Mitarbeitern der Gemeinde.

Aber auch an Sie, sehr geehrte Damen und Herren, ein herzliches „Vergelt`s Gott“ für das vertrauensvolle Miteinander in unserer Ortsgemeinschaft.

Den Vereinen, den Feuerwehren Hausham und Agatharied, dem BRK Hausham und der Bergwacht Hausham sowie allen Ehrenamtlichen danke ich für viele Stunden ihres Einsatzes und dafür, dass sie immer für uns da sind.

Für Wünsche, Anregungen und Kritik stehen wir gerne zur Verfügung, sei es per Telefon (08026/3909-11), per E-Mail ([vorzimmer@hausham.de](mailto:vorzimmer@hausham.de)) oder auch bei einem persönlichen Gespräch.

Mit freundlichen Grüßen



Jens Zangerfeind  
Erster Bürgermeister

## Gemeinderat Hausham

01.05.2014 bis 30.04.2020 (Stand 31.03.2017)



**Dr. Christian Baur**  
c.baur@t-online.de  
Freie Wähler



**Marion Bernschneider**  
marion.bernschneider@t-online.de  
Freie Wähler



**Gottfried Bonleitner**  
gbonleitner@advaoptical.com  
CSU



**Johann Bramböck**  
hans.bramboeck@t-online.de  
Freie Wähler



**Thomas Danzer**  
danzerhausham@t-online.de  
SPD



**Adi Eckmair**  
adolf.eckmair@lra-mb.bayern.de  
CSU



**Georg Eham**  
georgeham@t-online.de  
CSU



**Michael Ertl**  
ertlmichi@yahoo.de  
SPD



**Marlies Fellermeier-Liebl**  
marlies.fellermeier@t-online.de  
Freie Wähler



**Thomas Handke**  
thomas.handke@t-online.de  
Freie Wähler



**Wilhelm Jähne**  
jaehne.willi@t-online.de  
CSU



**Gerhard Klante**  
tante-klante@web.de  
Freie Wähler



**Hubert Lacrouts**  
info@lacrouts-innenausbau.de  
CSU



**Elisabeth Leidgschwendner**  
lisbeth@leidgschwendner.de  
CSU



**Günter Ploschka**  
h.ploschka@gmx.de  
SPD



**Korbinian Reischl**  
korbinian-reischl@t-online.de  
Freie Wähler



**Ria Röpfl**  
ria.roepfl@web.de  
Freie Wähler



**Josef Schaftari**  
josef.schaftari@lra-mb.bayern.de  
CSU



**Monika Veicht**  
monika.veicht@web.de  
SPD



**Peter Wagner**  
wagner-hausham@t-online.de  
SPD

**Ausschüsse/Verbandsräte/Referate des Gemeinderates vom 01.05.2014 - 30.04.2020**  
(Stand 01.09.2014)

**Hauptverwaltungsausschuss**

Partei	1. Mitglied	2. Mitglied	1. Stellvertreter	2. Stellvertreter	3. Stellvertreter
CSU	Lacrouts	Eckmair	Schaftari	Leidgschwendner	Jähne
SPD	Danzer		Ploschka	Ertl	Veicht
Freie Wähler	Röpfl	Klante	Fellermeier-Liebl	Dr. Baur	Reischl

**Bau- und Umweltausschuss**

Partei	1. Mitglied	2. Mitglied	1. Stellvertreter	2. Stellvertreter	3. Stellvertreter
CSU	Eham	Schaftari	Bonleitner	Jähne	Lacrouts
SPD	Veicht		Ertl	Ploschka	Wagner
Freie Wähler	Fellermeier-Liebl	Handke	Bramböck	Klante	Dr. Baur

**Rechnungsprüfungsausschuss**

Partei	1. Mitglied	1. Stellvertreter			
CSU	Leidgschwendner	Bonleitner			
SPD	Danzer	Veicht			
Freie Wähler	Reischl	Dr. Baur			

**Verbandsräte des Zweckverbandes zur Abwasserbeseitigung im Schlierachtal**

Partei	1. Mitglied	2. Mitglied	1. Stellvertreter	2. Stellvertreter	
CSU	Bonleitner	Eckmair	Jähne	Eham	
SPD	Wagner		Ertl		
Freie Wähler	Reischl	Bramböck	Fellermeier-Liebl	Röpfl	

**Referate**

Wasserversorgung, Feuerschutz, BRK, Bergwacht	Bramböck	Freie Wähler
Schulhaus, Kindergarten	Ertl	SPD
Jugend, Sport	Eckmair	CSU
Kulturelle Aufgaben	Lacrouts	CSU
Feld-, Wald- und Wirtschaftswegebau, gemeindeeigener Wald- und Grünlandbesitz	Reischl	Freie Wähler
Wirtschaft	Dr. Baur	Freie Wähler

## Ansprechpartner in der Verwaltung

### Gemeinde Hausham

Rathausstraße 2 · 83734 Hausham



#### - Verwaltung -

Sachgebiet	Sachbearbeiter	Telefon-Durchwahl	Fax Nr.	Zi-Nr.	E-Mail
1. Bürgermeister	Zangenfeind Jens	3909 -10	-39	1	jens.zangenfeind@hausham.de
Vorzimmer, Sekretariat	Nickl Sabrina	3909 -11	-39	2	vorzimmer@hausham.de
Jubiläen, Sozialwohnungen, Wohnberechtigungen	Handke Doris	3909 -28	-39	2	d.handke@hausham.de
Geschäftsleitung	Randler Rudi	3909 -29	-39	4	rudi.randler@hausham.de
Personalamt	Bernhardt Claudia	3909 -32	-24	16	c.bernhardt@hausham.de
Kämmerer	Reisberger Martin	3909 -19	-24	9	m.reisberger@hausham.de
Kämmerei	Kolb Markus	3909 -20	-24	10	m.kolb@hausham.de
Liegenschaftsamt	Kandlinger Elfi	3909 -31	-24	15	e.kandlinger@hausham.de
Kassenleiter	Grundbacher Sepp	3909 -18	-24	8	s.grundbacher@hausham.de
Kasse / Kindergarten / Steuerstelle / Hundesteuer	Lammel Andrea	3909 -15	-24	7	a.lammel@hausham.de
	Sigleitmaier Carla	3909 -16	-24	7	c.sigleitmaier@hausham.de
Einwohnermeldeamt	Egger Rosi	3909 -23	-43	13	r.egger@hausham.de
Einwohnermeldeamt & EDV	Floeren Wolfgang	3909 -22	-43	14	w.floeren@hausham.de
Passamt / Gewerbeamt	Rieß Bernhard	3909 -25	-43	12	b.riess@hausham.de
Standesamt Hochzeit	Harwart Katharina	3909 -12	-40	6	k.harwart@hausham.de
Standesamt Geburten & Vaterschaftsanerkennungen	Heyder Sylvia	3909 -13	-40	5	s.heyder@hausham.de
	Eham Veronika	3909 -14	-40	5	v.eham@hausham.de
Standesamt Sterbefall & Friedhofsverwaltung	Stefan Peter	3909 -27	-40	3	p.stefan@hausham.de
Sozialamt, Wahlamt	Straßer Peter	3909 -26	-24	11	p.strasser@hausham.de
Bauamt – Leitung	Sperl Petra	3909 -35	-24	17	p.sperl@hausham.de
Bauamt – Technik	Grill Natalia	3909 -34	-24	21	n.grill@hausham.de
Bauamt – Mitarbeiterin	Spreider Kristin	3909 -36	-24	18	k.spreider@hausham.de
Umwelt & Gewässer, Straßenverkehrsamt	Beer Alexander	3909 -52	-24	22	a.beer@hausham.de
KVÜ (Kommunale Verkehrsüberwachung)	Meier Heike Nur Montag + Mittwoch 8.00 – 12.00 Uhr	3909 -54	-24	17	verkehrsueberwachung@hausham.de
Zentrale Dienste, Fundamt	Binder Eva Maria	3909 -0 (9) 3909 -38	-24	19	rathaus@hausham.de e.binder@hausham.de
Zentrale Dienste, Tourismus, Saalbelegung	Bayer Martina	3909 -37	-24	20	m.bayer@hausham.de
Azubis	Meier Michaela	3909 -33	-24	16	m.meier@hausham.de
	Walleitner Johann	3909 -33	-24	16	j.walleitner@hausham.de
Sitzungssaal		3909 -30			
EDV-Raum		3909 -21			

**Öffnungszeiten Rathaus:** MO – FR: 8.<sup>00</sup> – 12.<sup>00</sup> Uhr | DI: 13.<sup>30</sup> – 18.<sup>00</sup> Uhr | DO: 13.<sup>30</sup> – 17.<sup>00</sup> Uhr

## Die Gemeinde Hausham in Zahlen 2018

### Einwohnerzahl

- a) nach der letzten Volkszählung am 25.5.1987                      7 520
- b) nach der Bevölkerungsfortschreibung am 30.06.2017        8 411

Gesamtfläche der Gemeindeflur    2 228 ha

### Steuersätze (Hebesätze) in 2018

#### Grundsteuer

- a) für die land- und forstwirtschaftlichen Flächen – A            280 v.H.
- b) für die Grundstücke - B    310 v.H.

Gewerbesteuer    380 v.H.

### Verkehrsflächen

Länge der zu unterhaltenden Gemeindestraßen                      60 km  
davon ausgebaut    39 km

Der Gesamthaushalt für 2018 beläuft sich auf 26.952.300 € und teilt sich auf in den Verwaltungshaushalt mit 18.941.000 € (+ 2,77 % zu 2017) und den Vermögenshaushalt mit 8.011.300 € (+ 94 % zu 2017).

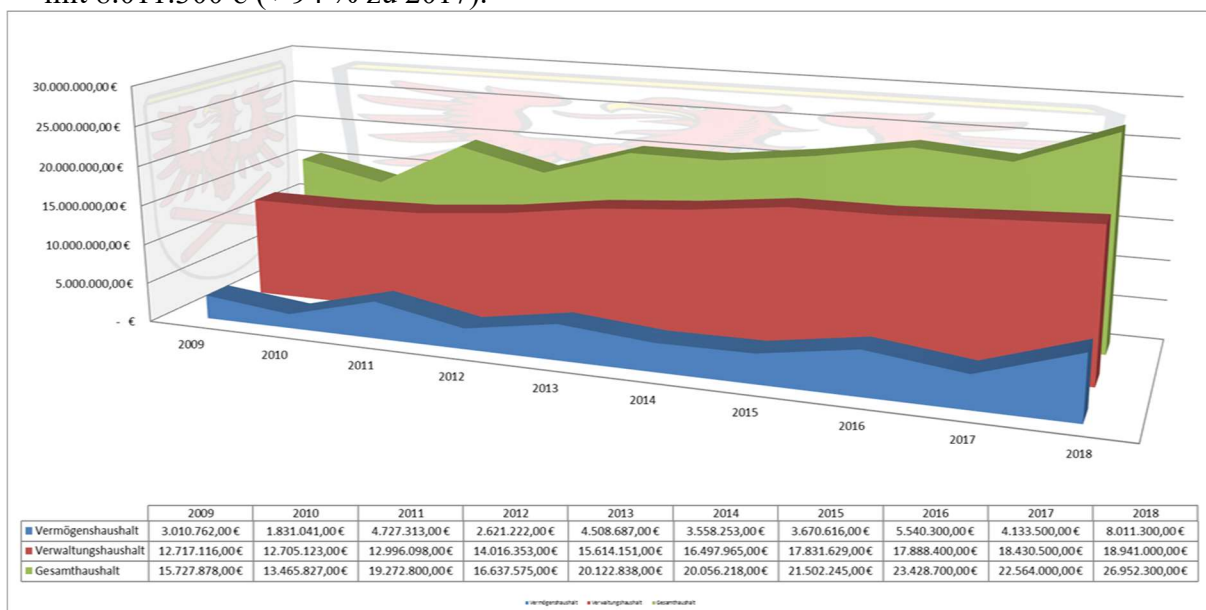

## Übersicht über die Einnahmen und Ausgaben des Verwaltungshaushalts

Einnahmen des Verwaltungshaushalts		Haushaltsjahr 2018		Haushaltsjahr 2017
Gliederung	Einzelplan	Haushaltsansatz €	%	Haushaltsansatz €
0	Allgemeine Verwaltung	235.000	1,2	233.000
1	Öffentliche Sicherheit und Ordnung	94.900	0,5	94.900
2	Schulen	370.800	2,0	368.200
3	Wissenschaft, Kulturpflege	159.400	0,8	159.400
4	Soziale Sicherung, Kindergärten	1.223.600	6,5	1.223.600
5	Gesundheit, Sport, Erholung	7.100	0,04	7.100
6	Bau- und Wohnungswesen, Verkehr	147.900	0,8	147.900
7	Öffentliche Einrichtungen, Wirtschaftsförderung	2.235.200	11,8	2.281.500
8	Wirtschaftliche Unternehmen, Grundvermögen	1.753.600	9,3	1.790.600
9	Allgemeine Finanzwirtschaft	12.713.500	67,1	12.124.300
		18.941.000	100,00	18.430.500

Differenzen auf 100 % durch Rundungsabweichungen

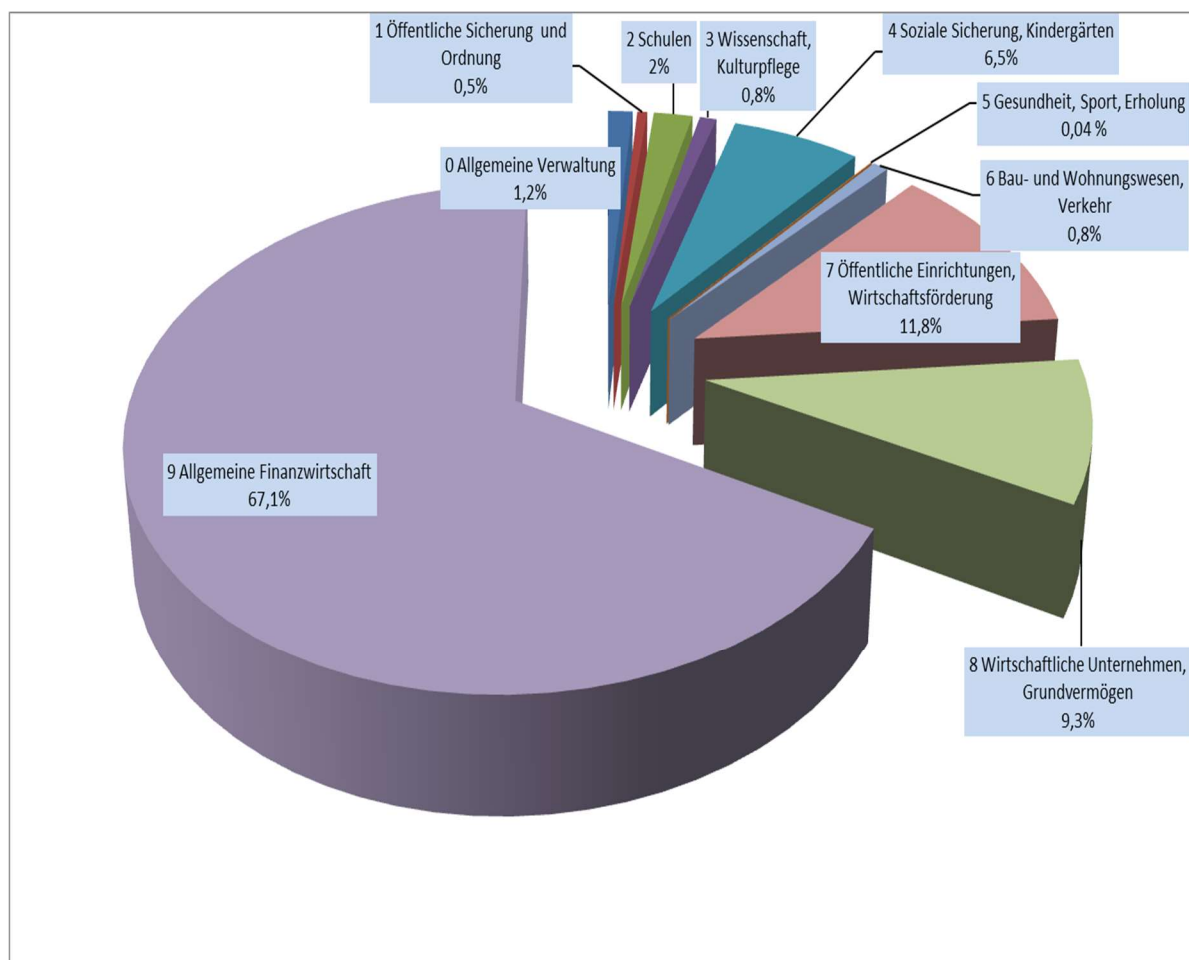

Ausgaben des Verwaltungshaushalts		Haushaltsjahr 2018		Haushaltsjahr 2017
Gliederung	Einzelplan	Haushaltsansatz €	%	Haushaltsansatz €
0	Allgemeine Verwaltung	1.832.000	10	1.726.000
1	Öffentliche Sicherheit und Ordnung	687.400	4	652.900
2	Schulen	1.205.300	6	1.195.100
3	Wissenschaft, Kulturpflege	480.700	3	456.600
4	Soziale Sicherung, Kindergärten	2.766.200	15	2.642.400
5	Gesundheit, Sport, Erholung	368.400	2	364.400
6	Bau- und Wohnungswesen, Verkehr	1.735.500	9	1.579.000
7	Öffentliche Einrichtungen, Wirtschaftsförderung	2.436.700	13	2.471.900
8	Wirtschaftliche Unternehmen, Grundvermögen	1.435.900	8	1.460.600
9	Allgemeine Finanzwirtschaft	5.992.900	32	5.881.600
		18.941.000	100	18.430.500

Differenzen auf 100 % durch Rundungsabweichungen

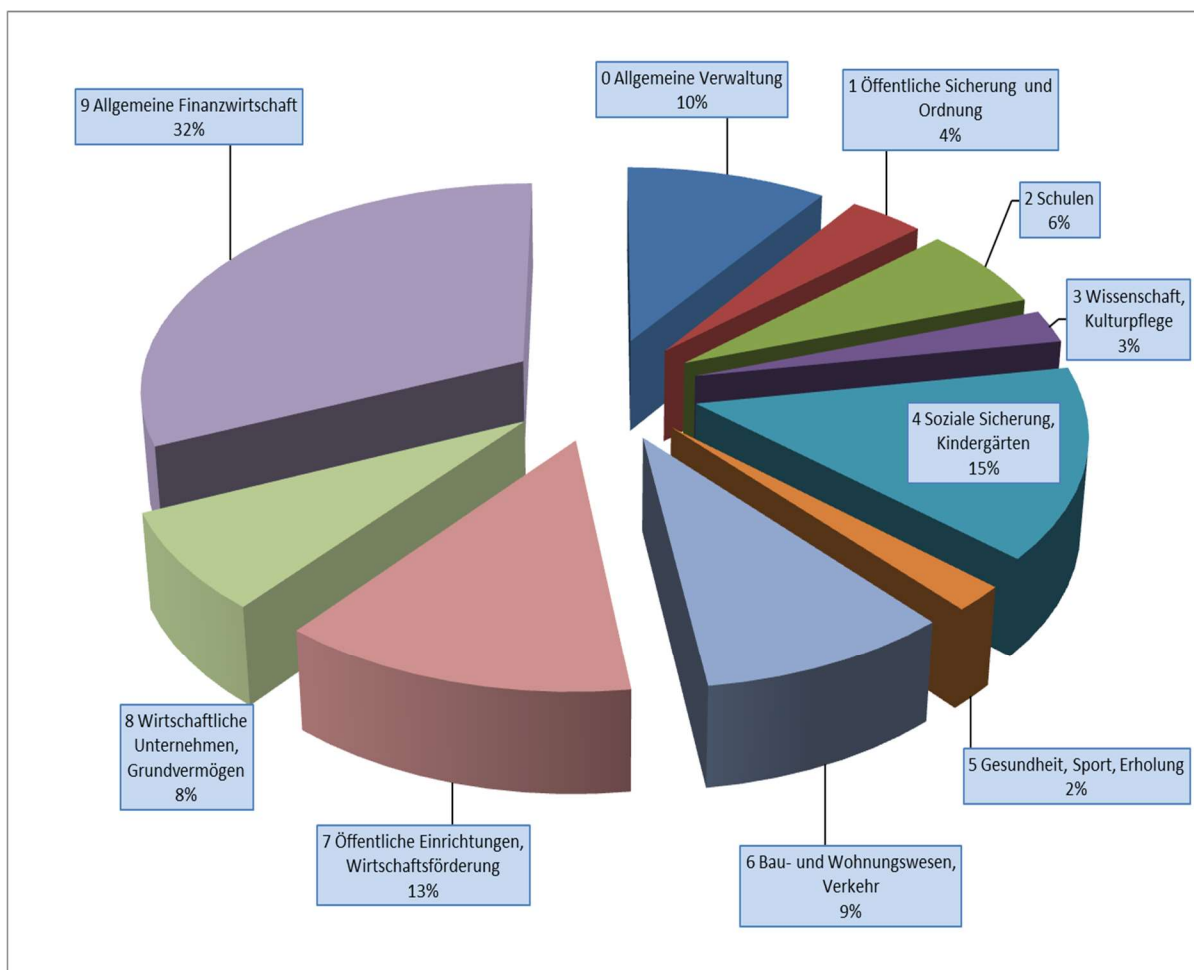



# Übersicht zu den größten Einnahme und Ausgabepositionen 2014 bis 2018

## Übersicht über die Haushalts- und Finanzlage der Gemeinde Hausham

Haushaltvolumen Planzahlen		Steuerhebesätze und Steueraufkommen Rechnungsergebnisse / 2018 Plan					
		Grundsteuer A		Grundsteuer B		Gewerbesteuer	
Verwaltungshaushalt	Vermögenshaushalt	Hebesatz	Aufkommen	Hebesatz	Aufkommen	Hebesatz	Aufkommen
2014	14.827.400 €	280%	24.467 €	310%	626.469 €	380%	1.517.426 €
2015	15.665.600 €	280%	21.180 €	310%	645.456 €	380%	1.603.635 €
2016	17.888.400 €	280%	21.367 €	310%	644.000 €	380%	1.727.383 €
2017	18.430.500 €	280%	21.366 €	310%	649.972 €	380%	1.975.520 €
2018	18.941.000 €	280%	20.000 €	310%	650.000 €	380%	1.800.000 €
Beteiligung am Kfz-Steuerertrag	Beteiligung an der Einkommensteuer	Wasser- gebühren	Kanal- gebühren	Schlüssel- zuweisung	Personal- kosten	Kreisumlage	
2014	65.900 €	3.809.654 €	707.826 €	1.941.784 €	4.156.039 €	3.351.474 €	3.351.474 €
2015	69.200 €	3.914.304 €	737.193 €	2.270.380 €	4.241.418 €	3.340.237 €	3.340.237 €
2016	69.200 €	4.039.100 €	768.958 €	2.383.008 €	4.420.524 €	3.750.084 €	3.750.084 €
2017	69.200 €	4.419.648 €	837.275 €	2.317.664 €	4.598.804 €	3.972.200 €	3.972.200 €
2018 Plan	69.000 €	4.500.000 €	883.000 €	2.616.800 €	4.855.300 €	4.055.400 €	4.055.400 €
Schuldenstand der Gemeinde Hausham am 31.12.2017:				14.049.028 €			
Pro-Kopf-Verschuldung nach der Einwohnerzahl vom 30.06.2017:				1.670 €			
				8411 Personen			
Schuldenstand der Gemeinde Hausham am 31.12.2018 voraussichtlich:				20.016.328 €			
Pro-Kopf-Verschuldung nach der Einwohnerzahl vom 30.06.2017:				2.380 €			
Durchschnittliche Verschuldung pro Einwohner am 31. Dezember 2016 auf Landesebene:				731 €			

## Kostendeckungsgrade bei gemeindlichen Einrichtungen

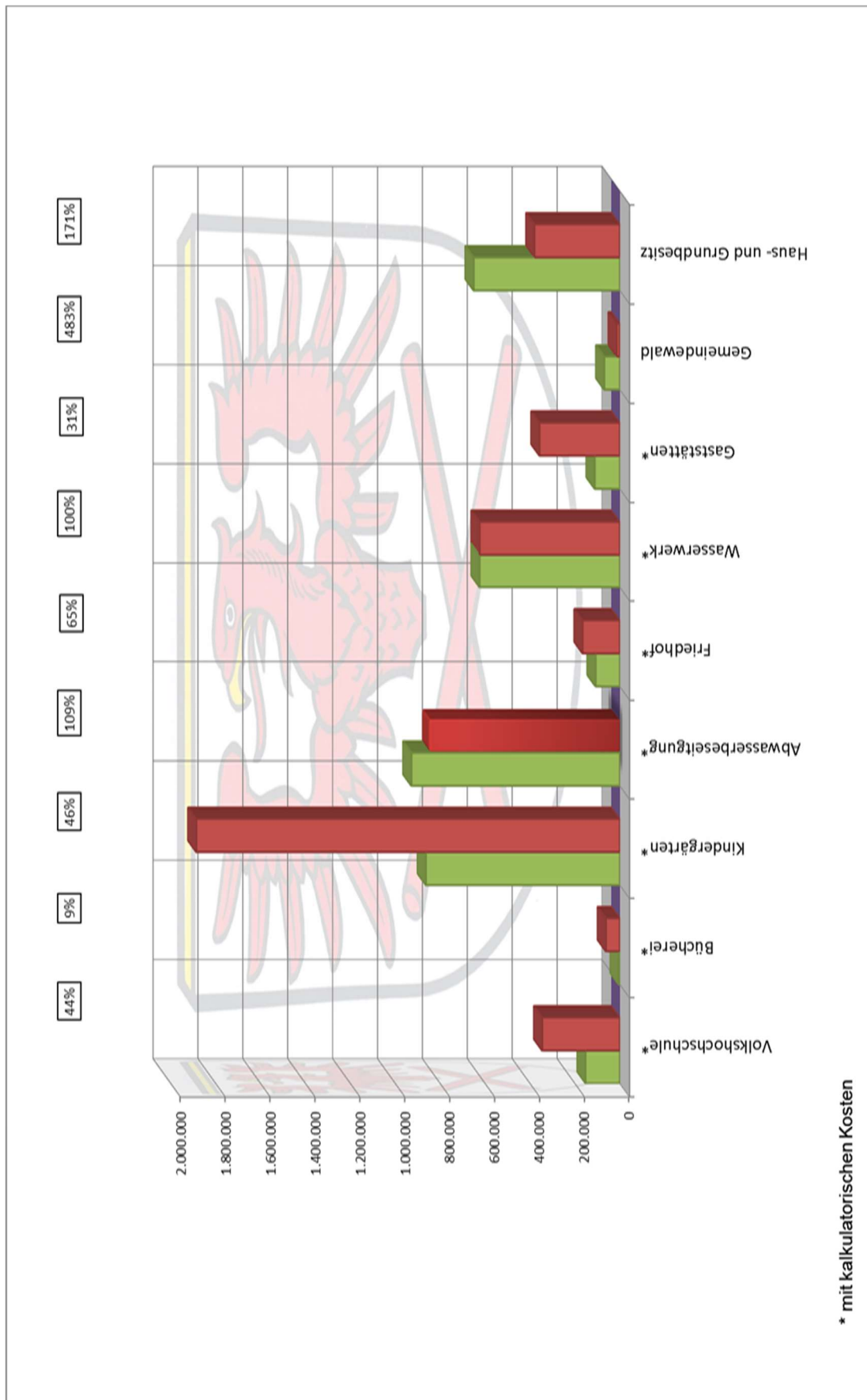

## Zuführung vom Verwaltungs- zum Vermögenshaushalt

Die Höhe der Zuführung vom Verwaltungs- zum Vermögenshaushalt beläuft sich auf 961.000 € und überschreitet somit die in § 22 Abs. 1 S. 1 KommHV geforderte Mindestzuführung zur ordentlichen Tilgung der Kredite.

Das kommunale Haushaltsrecht sieht einen Zahlungstransfer zwischen Verwaltungshaushalt und Vermögenshaushalt vor. Der Zahlungstransfer, die sogenannte Zuführungsrate vom Verwaltungs- zum Vermögenshaushalt muss mindestens so hoch sein, dass damit die regulär anfallenden Tilgungsleistungen für aufgenommene Darlehen abgedeckt werden können (Pflichtzuführung).

Vom Grundgedanken her verfolgt diese Regelung das Ziel, dass sowohl die Zinsen als auch die Tilgungsleistungen aus den laufenden Einnahmen des Verwaltungshaushalts heraus - und nicht etwa über neue Kreditaufnahmen - finanziert werden sollen. Die Zinsen werden ohnehin bereits unmittelbar aus dem Verwaltungshaushalt bestritten. Die Tilgungsleistungen sind demgegenüber aus dem Vermögenshaushalt zu bezahlen. Zum Zwecke des entsprechenden Zahlungsausgleichs ist daher das Instrument der Zuführungsrate gefunden worden.

Ist nach der Ertragslage im Verwaltungshaushalt eine weitergehende, also noch höhere Zuführung zum Vermögenshaushalt möglich, so spricht man bei dem übersteigenden Anteil von der Nettozuführung. Die Nettozuführung wird auch freie Finanzspitze genannt. Nettozuführung oder freie Finanzspitze stellen also den Teil einer Zuführungsrate vom Verwaltungs- zum Vermögenshaushalt dar, der nicht für Tilgungsausgaben benötigt wird.

Diese errechnet sich für 2018 mit 398.300 €.

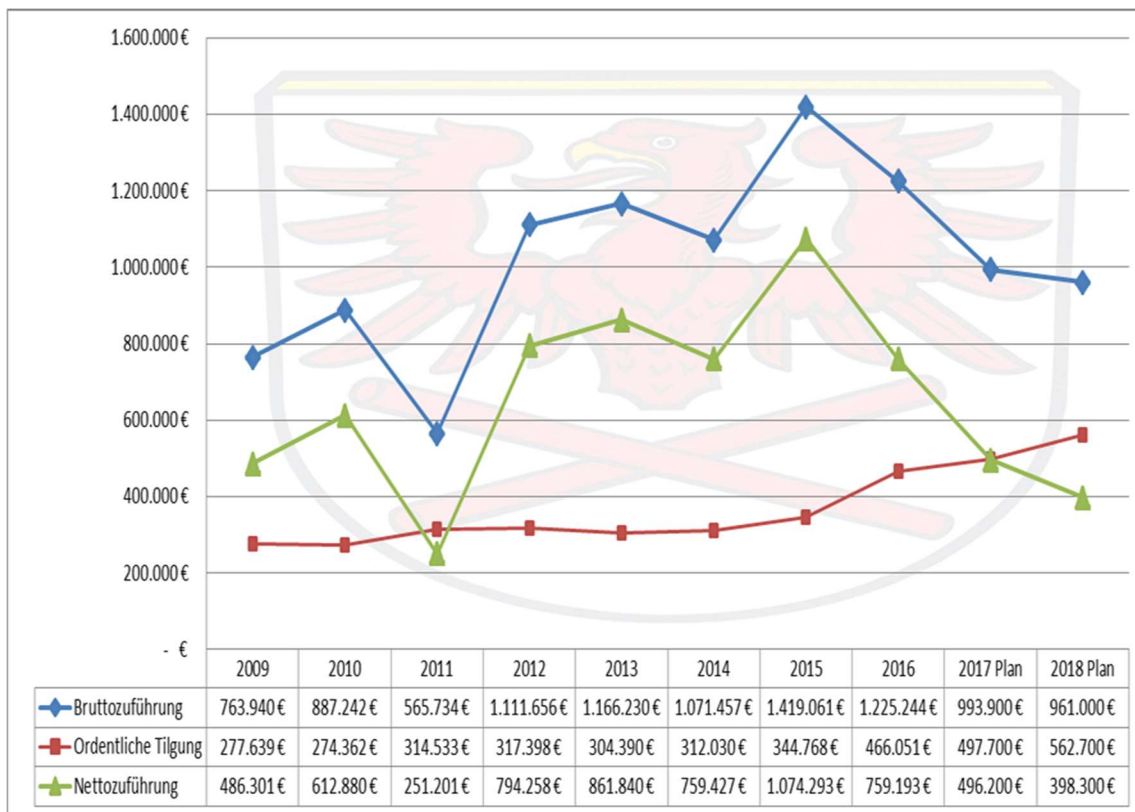

## Übersicht über die Einnahmen und Ausgaben des Vermögenshaushalts

Einnahmen des Vermögenshaushalts		Haushaltsjahr 2018		Haushaltsjahr 2017
Gliederung	Einzelplan	Haushaltsansatz €	%	Haushaltsansatz €
0	Allgemeine Verwaltung		0	
1	Öffentliche Sicherheit und Ordnung	10.000	0,12	105.000
2	Schulen	245.000	3	
3	Wissenschaft, Kulturpflege		0	
4	Soziale Sicherung, Kindergärten		0,00	
5	Gesundheit, Sport, Erholung		0	
6	Bau- und Wohnungswesen, Verkehr	8.800	0,11	56.800
7	Öffentliche Einrichtungen, Wirtschaftsförderung	40.000	0,50	53.700
8	Wirtschaftliche Unternehmen, Grundvermögen	90.000	1	1.622.000
9	Allgemeine Finanzwirtschaft	7.617.500	95	2.296.000
		8.011.300	100,00	4.133.500

Differenzen auf 100 % durch Rundungsabweichungen

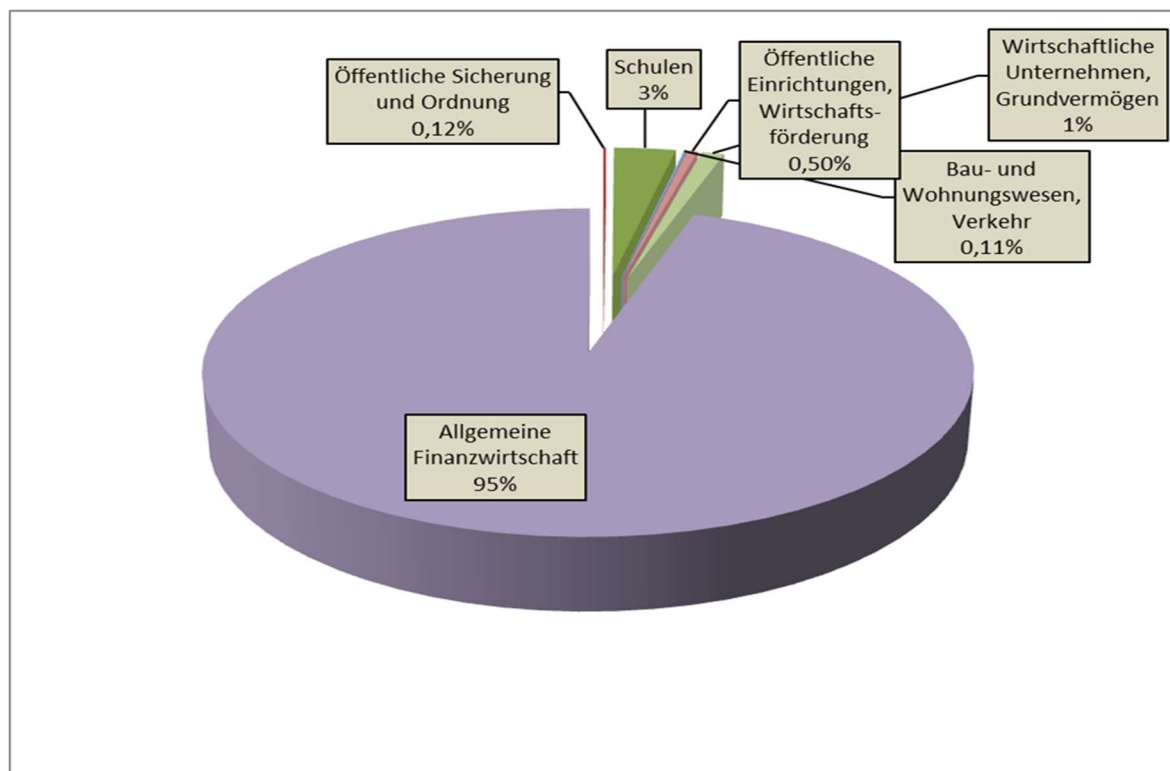

Ausgaben des Vermögenshaushalts		Haushaltsjahr 2018		Haushaltsjahr 2017
Gliederung	Einzelplan	Haushaltsansatz €	%	Haushaltsansatz €
0	Allgemeine Verwaltung	6.115.100	76	62.600
1	Öffentliche Sicherheit und Ordnung	187.000	2	323.000
2	Schulen	20.000	0,2	241.000
3	Wissenschaft, Kulturpflege	1.500	0,02	1.500
4	Soziale Sicherung, Kindergärten	3.500	0,04	3.500
5	Gesundheit, Sport, Erholung	32.000	0,40	33.900
6	Bau- und Wohnungswesen, Verkehr	171.300	2	1.093.000
7	Öffentliche Einrichtungen, Wirtschaftsförderung	184.700	2	721.700
8	Wirtschaftliche Unternehmen, Grundvermögen	658.000	8	1.155.600
9	Allgemeine Finanzwirtschaft	638.200	8	497.700
		8.011.300	100,00	4.133.500

Differenzen auf 100 % durch Rundungsabweichungen



## Gesamt - Investitionen 2018

	HHST-NR.	Ansatz 2018	HAR 2017
Allgemeine Verwaltung	0200.9350	2.000,00 €	
Rathaus Erwerb und Umbau	0600.9320	4.100.000,00 €	
	0600.9350	5.500,00 €	
	0600.9400	2.000.000,00 €	49.044,13 €
	0605.9350	7.600,00 €	
Verkehrsüberwachung	1110.9350	10.000,00 €	
Feuerwehr Hausham	1300.9350	36.000,00 €	
Feuerwehr Agatharied	1301.9350	51.000,00 €	
	1301.9400	65.000,00 €	
Digitalfunk beide Feuerwehren	1302.9350		13.356,41 €
Bergwacht - BRK Carport Gemeindeanteil	1600.9400	25.000,00 €	
Grundschule	2110.9350	10.000,00 €	17.948,86 €
Mittelschule	2130.9350	10.000,00 €	9.054,30 €
Volkshochschule	3500.9350	1.500,00 €	
Kindergarten Regenbogen	4640.9350	1.500,00 €	
Kindergarten Sonnenschein	4641.9350	1.000,00 €	
Kindergarten Inge Beisheim	4642.9350	1.000,00 €	

Kinderspielplätze	5900.9350	12.000,00 €	4.400,00 €
Geh- und Radwegebau	5900.9501	20.000,00 €	
Bauamt	6000.9350	500,00 €	
Soziale Stadt - Errichtung Bolzplatz	6150.9500		75.000,00 €
Straßen	6300.9500	164.300,00 €	326.668,24 €
	6300.9501		97.079,81 €
Generalsanierung Brücken	6300.9527		320.679,58 €
Parkautomat Gindlalmstraße	6300.9600		15.000,00 €
Straßenbeleuchtung	6700.9600	5.000,00 €	50.000,00 €
Gewässer	6900.9830	1.500,00 €	
Kanalsanierung	7000.9502	95.000,00 €	292.558,66 €
Zweckverband	7000.9830	18.200,00 €	
Friedhof	7500.9350	1.500,00 €	119.535,90 €
Bauhof - Fuhrpark	7710.9350	70.000,00 €	99.529,17 €
Bauhof - Mauer Waschhalle	7710.9400		11.258,49 €
Volksfest Duschcontainer Planungskosten	7900.9400		3.000,00 €

Wasserwerk	8150.9350	6.500,00 €	
	8150.9351	30.000,00 €	
	8150.9352	22.500,00 €	
	8150.9353	1.000,00 €	
	8150.9500	450.000,00 €	437.413,19 €
Gaststätten	8400.9353	1.000,00 €	
	8401.9353	500,00 €	
	8402.9353	500,00 €	
Huberspitz Sanierung Dach Sturmschaden	8403.9353	500,00 €	44.013,00 €
	8405.9353	500,00 €	
Waldlehrpfad	8550.9600	60.000,00 €	
Leibrenten	8800.9322	45.000,00 €	
		7.333.100,00 €	1.985.539,74 €

### Finanzierung des Vermögenshaushaltes

HHST-NR.	Bezeichnung	Ansatz 2018
1301.3670	Spenden für Feuerwehr Agatharied	10.000,00 €
2110.3610	Zuweisungen und Zuschüsse vom Land	245.000,00 €
6200.3270	Rückflüsse von Darlehen von sonstigen Bereichen	8.800,00 €
7000.3500	Beiträge u. ähnl. Entgelte	40.000,00 €
8150.3500	Beiträge u. ähnl. Entgelte	50.000,00 €
8900.3040	Kühenstiftung	40.000,00 €
9000.3610	Investitions -Pauschale	126.500,00 €
9100.3000	Zuführung vom Verwaltungshaushalt	961.000,00 €
9100.3770	Kreditaufnahmen vom Kreditmarkt	6.530.000,00 €
		8.011.300,00 €



## Schuldenentwicklung / Schuldendienst

Die Nettoneuverschuldung beträgt in 2018 5.967.300 €.

Die Schuldenentwicklung – unter Berücksichtigung der geplanten Kreditaufnahme und nach Abzug der Tilgung – stellt sich wie folgt dar.

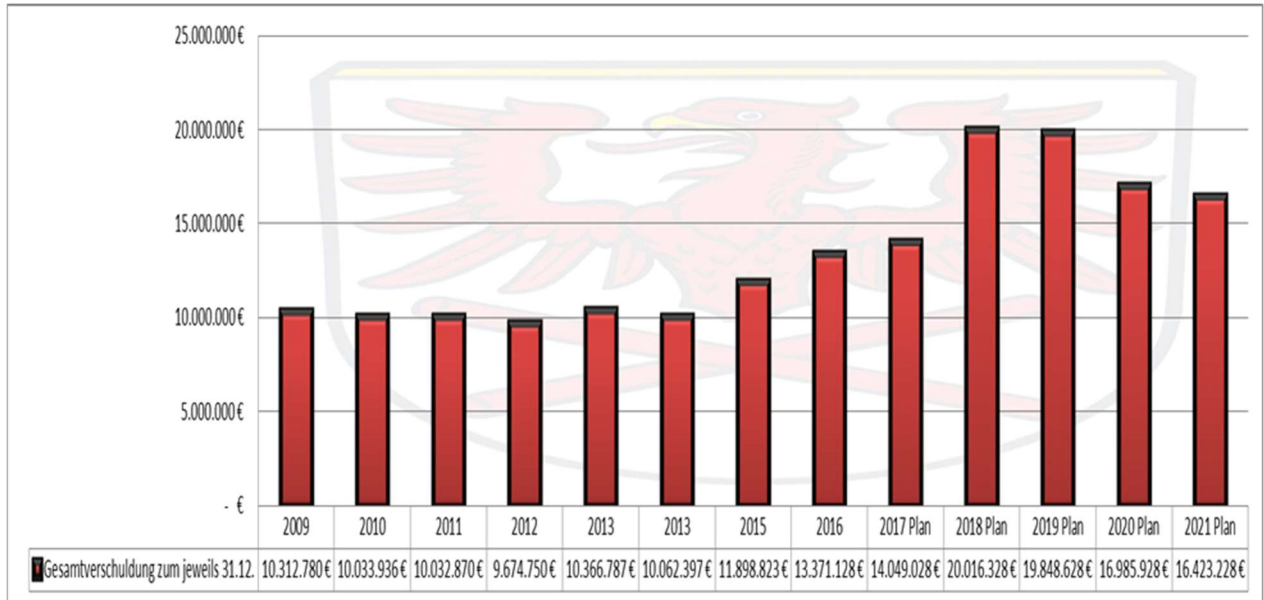

## Übersicht Schuldendienst 2009 bis 2018

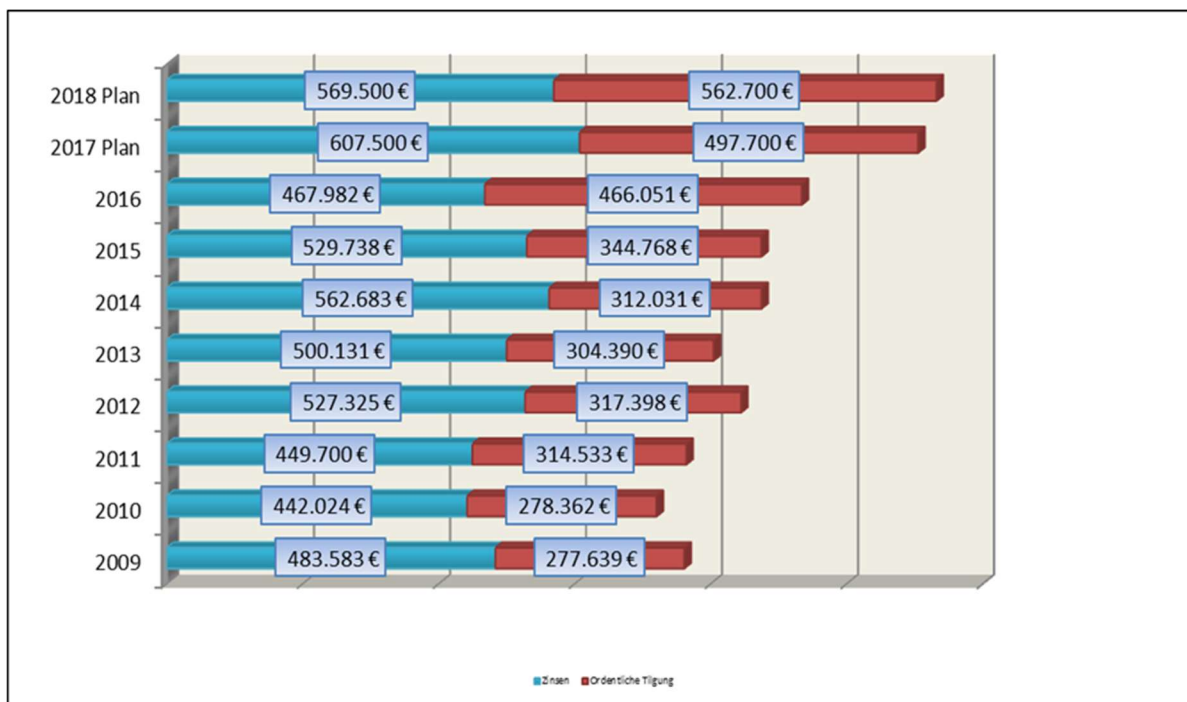

## Übersicht zur Schuldenentwicklung im Vergleich zu den Investitionen

### 2007 bis 2016

	Grundstücke und bewegliches Anlagevermögen	Baumaßnahmen	
2009	411.270 €	1.783.953 €	2.195.223 €
2010	298.382 €	-1.987.560 €	-1.689.178 €
2011	434.830 €	2.849.450 €	3.284.280 €
2012	298.397 €	1.424.980 €	1.723.377 €
2013	730.562 €	2.136.656 €	2.867.218 €
2014	590.978 €	2.063.455 €	2.654.433 €
2015	698.056 €	1.773.719 €	2.471.775 €
2016	612.325 €	2.861.072 €	3.473.397 €
2017	813.600 €	2.745.200 €	3.558.800 €
2018	4.375.000 €	3.029.000 €	7.404.000 €
Gesamt letzten 10 Jahre	9.263.400 €	18.679.925 €	27.943.325 €

Schulden Endstand 31.12.2009	10.312.780 €	
Schulden Endstand 31.12.2018 Planung	20.016.328 €	
Steigerung	9.703.548 €	

Im Zeitraum 2009 bis 2018 steigt bei der Investitions - Gesamtsumme von 27.943.325 € der Schuldenstand von 10.312.780 € um 9.703.548 € auf voraussichtlich 20.016.328 €.

## Rücklagenübersicht

<b>Übersicht</b> über den voraussichtlichen Stand der Rücklagen ( § 20 Abs. 2 Nr. 3 KommHV)		2018		
Art der Rücklage	Stand zu Beginn des Haushaltsjahres	Zuführung	Entnahmen	Endstand
	EUR	EUR	EUR	EUR
1	2		4	5
1. Allgemeine Rücklage ( § 20 Abs. 2 und 3 KommHV) darin enthalten				
1.1 Betriebsmittel der Kasse	1.353.161,88			1.353.161,88
Berechnung des Mindestbetrages der Allgemeinen Rücklage nach § 20 Abs. 2 KommHV siehe unten unter "Nachrichtlich"				
1.2 Mittel zur Tilgung von Krediten, die mit dem Gesamtbetrag fällig werden ( § 20 Abs. 3 Nr. 1 KommHV)				
1.3 Mittel für eine etwaige Inanspruchnahme aus Bürgschaften usw. ( § 20 Abs. 3 Nr. 2 KommHV)				
1.4 Mittel zur Deckung des Ausgabedarfs im Vermögenshaushalt künftiger Jahre und nach dem Investitionsprogramm ( § 20 Abs. 3 Satz 1 und Nr. 3 KommHV)				
1.5				
1.6				
1.7				
1.8				
1.9 Summe 1	1.353.161,88			1.353.161,88
2. Sonderrücklagen ( § 20 Abs. 4 KommHV)				
Kühenstiftung Tagesgeld	260.836,81	40.000,00		300.836,81
Kühenstiftung Spareinlage	48.168,52			48.168,52
Nachlass Rauch	32.065,26			32.065,26
Summe 2	341.070,59	40.000,00		381.070,59
Nachrichtlich				
Berechnung des Mindestbetrages der Allgemeinen Rücklage ( § 20 Abs. 2 KommHV)				
Ausgaben des Verwaltungshaushaltes der letzten drei Haushaltsjahre				
	2015	15.665.600 €		
	2016	17.888.400 €		
	2017	18.430.500 €		
	Durchschnitt	17.328.167 €		
	davon 1 %	173.282 €		
				Mindestbetrag der Allgemeinen Rücklage

## Daten des Einwohnermeldeamtes

<u>Einwohner</u>	<u>Stand 31.12.2016</u>	<u>Stand 31.12.2017</u>	<u>Stand 30.04.2018</u>
<b>Gesamt</b>	8375	8409	8397
<b>Hauptwohnung (HW)</b>	8362	8422	8384
<b>Nebenwohnung (NW)</b>	335	339	333
<b>Ausländer</b>	1396	1440	1500
<b>Anzahl lediger Personen</b>	3387	3449	3498
<b>Anzahl verheirateter Personen</b>	3879	3886	3847
<b>Anzahl verwitweter Personen</b>	629	613	578
<b>Anzahl geschiedener Personen</b>	796	792	782
<b>Lebenspartnerschaft</b>	5	5	5
<b>Sterbefälle von Haushamer Einwohner</b>	70	74	
<b>Geburten von Haushamer Einwohner</b>	78	82	

## Übersicht Sozialamt - Sozialversicherungsamt

### SGB II

Bedarfsgemeinschaften SGB II insgesamt	295	
In den Bedarfsgemeinschaften lebten insgesamt	335	Personen,
darunter waren	145	Kinder,
und	127	Ausländer (Erwachsene und Kinder)

### SGB XII

Personen	99
davon	18 Ausländer.
und	1 Kind.

## Standesamt Hausham

	2016	2017
Geburten	1020	1217
Sterbefälle	438	487
Eheschließungen	32	34
Lebenspartnerschaften	0	0
Kirchenaustritte	60	45

## Friedhofsverwaltung

Friedhofsverwaltung			
	2016	2017	
Bestattungen	68	77	
davon	13	12	Erdbestattungen
	55	65	Urnenbestattungen
	0	0	Sternenkinder

## Abrechnungszahlen des Wasserwerks Hausham

Wasserwerk Hausham

	2015		2016		2017	
Normalabnehmer	386.806	m <sup>3</sup>	381.424	m <sup>3</sup>	402.654	m <sup>3</sup>
Großabnehmer Krankenhaus Agatharied	57.557	m <sup>3</sup>	56.205	m <sup>3</sup>	52.724	m <sup>3</sup>
Sonderfälle / Bauwasser	16.440	m <sup>3</sup>	15.268	m <sup>3</sup>	18.210	m <sup>3</sup>
Abgegebene Wassermenge gesamt	460.803	m <sup>3</sup>	452.897	m <sup>3</sup>	473.588	m <sup>3</sup>
Gezählte Wasserförderung gesamt	556.917	m <sup>3</sup>	566.965	m <sup>3</sup>	620.818	m <sup>3</sup>
Differenz im Verhältnis zur Förderung (Verluste)	96.114	m <sup>3</sup>	114.068	m <sup>3</sup>	147.230	m <sup>3</sup>
in Prozent	17	%	20	%	24	%

**Die leitungsgebundenen Gebühren betragen seit 01.01.2017:**

<b>Wassergebühr:</b>	<b>alt brutto 1,18 € / m<sup>3</sup></b>	<b>neu brutto 1,29 € / m<sup>3</sup></b>
<b>Abwassergebühr:</b>	<b>alt 1,53 € / m<sup>3</sup></b>	<b>neu 1,74 € / m<sup>3</sup></b>
<b>Niederschlagswassergebühr:</b>	<b>alt 0,34 € / m<sup>2</sup></b>	<b>neu 0,45 € / m<sup>2</sup></b>

## Verkehrsüberwachung

Statistik Hausham November 2016 bis einschl. März 2018									
Ort	Straße 1	Straße 2	Anzahl Messungen	Messzeit	zulässige Geschw.	gemessene Höchstg.	gemessene KFZ	verwarnt	davon Bussgeld
Hausham	Agatharieder Weg	i. H. Schule	5	10:35	30	45	466	18	0
Hausham	Alte Miesbacher Straße	i. H. Hs.-Nr. 25	12	4:13	30	59	100	15	2
Hausham	B307 - Miesbacher Straße	i. H. Hs.-Nr. 30	14	43:42	50	82	25586	1022	12
Hausham	B307 - Miesbacher Straße	i. H. Schmiedweg	10	31:02	50	76	10600	537	2
Hausham	B307 - Schlierseer Straße	i. H. Hs.-Nr. 5 - 7	2	5:42	50	79	2602	31	1
Hausham	Brentenstraße	i. H. Haldenstr. 1 - 2	6	13:07	50	73	1737	15	0
Hausham-Agatharied	Fehnbachstraße	i. H. Hs.-Nr. 34 a	16	47:55	50	116	9194	537	19
Hausham	Geißstraße	i. H. Kindergarten	9	20:19	30	81	1370	87	1
Hausham	Industriestraße	i. H. Haldensiedlung 1-18	12	34:15	50	81	13348	693	9
Hausham	Nagelbachstraße	i. H. Lichtmast 12	1	3:09	30	51	160	32	0
Hausham	Nagelbachstraße	i. H. Lichtmast 15	1	1:59	30	57	37	6	
Hausham	Nagelbachstraße	i. H. Straßenmeisterei	1	3:07	30	51	122	26	0
Hausham	Naturfreundstraße	i. H. Hs.-Nr. 17	2	5:08	30	46	315	15	0
Hausham	Rathausstraße	i. H. Lichtmast 10	1	2:06	30	42	30	1	0
Hausham	Tegernseer Straße	i. H. Hs.-Nr. 34	12	35:35	50	91	11549	861	15
Hausham-Agatharied	B307 - Miesbacher Straße	i. H. Einm. Poschmühl	9	27:15	50	91	22891	2108	67
Hausham	B307 - Miesbacher Straße	i. H. Hs.-Nr. 20	10	23:06	50	76	15039	246	2
Hausham	Wörnsmühler Straße	i. H. Einm. Rathausstr.	6	18:29	50	75	1401	41	1
Hausham	Wörnsmühler Str.	i. H. Hs.-Nr. 4 - 4a	4	13:13	50	73	1236	100	0
Hausham	Wörnsmühler Str.	i. H. ggü. Hs.-Nr. 9	1	2:38	50	68	479	13	0
Hausham	Wörnsmühler Str.	i. H. Hs.-Nr. 15 - PPL	1	3:00	50	75	505	38	1
Hausham	Lehenweg	i. H. Hs.-Nr. 2 bis 4	1	2:04	30		7	0	0
		Summen	136	351:39			118.774	6.442	132

## Kindergärten der Gemeinde Hausham

	2016	2017	2018 Plan
Staatl. Zuwendungen	583.500 €	572.247 €	628.000 €
Gebühreneinnahmen	223.484 €	221.772 €	223.000 €
Gesamteinnahmen	806.984 €	794.019 €	851.000 €
<b>Ausgaben</b>	<b>1.826.674 €</b>	<b>1.804.529 €</b>	<b>1.910.700 €</b>
Personalaufwand	1.301.310 €	1.307.120 €	1.358.400 €
Sachaufwand	377.222 €	351.091 €	402.700 €
Abschreibung / kalk. Verzinsung	148.142 €	146.318 €	149.600 €
<b>Gesamtdefizit</b>	<b>1.019.690 €</b>	<b>1.010.510 €</b>	<b>1.059.700 €</b>

2017/2018 Kindergartenplätze gesamt

250

jährlicher Zuschuss  
mtl. Zuschuss

4.238,80 €  
353,23 €



## Grund - und Mittelschule

	2016	2017	2018 Plan
Gebühreneinnahmen Mittagsbetreuung / Mittagessen	79.096 €	81.749 €	83.000 €
Zuwendungen für Lernmittelfreiheit / Ganztagschule	72.831 €	82.331 €	73.000 €
Gesamteinnahmen	151.926 €	164.080 €	156.000 €
Ausgaben	1.043.731 €	906.786 €	1.021.400 €
Personalaufwand	371.362 €	402.942 €	422.500 €
Sachaufwand	491.868 €	399.153 €	493.900 €
Abschreibung / kalk. Verzinsung	180.501 €	104.691 €	105.000 €
Gesamtzuschussbedarf	891.805 €	742.706 €	865.400 €

Gesamtaufwand Grund- und Mittelschule Hausham 2018			865.400 €
--	--	--	-----------

Grundsüchler	235
Mittelschüler	131
Schüler gesamt	366

Kosten je Schüler jährlich	2.364 €
Kosten je Schüler monatlich	197 €





## Volkshochschule

	2016	2017	2018 Plan
Gebühreneinnahmen Kursgebühren	134.401 €	121.620 €	120.000 €
Sonstige Einnahmen	9.646 €	9.685 €	9.700 €
Staatszuschuss	27.059 €	28.991 €	20.500 €
Gesamteinnahmen	171.106 €	160.297 €	150.200 €
Ausgaben	338.423 €	316.973 €	345.500 €
Personalaufwand	191.677 €	175.320 €	193.700 €
Sachaufwand	48.165 €	46.621 €	51.600 €
Abschreibung / kalk. Verzinsung	98.581 €	95.032 €	100.200 €
Gesamtzuschussbedarf	167.317 €	156.676 €	195.300 €

	Anzahl		Teilnehmer		Doppelstunden	
<b>Einzelveranstaltungen</b>	104	21 %	2310	40 %	197	7 %
<b>Kurse</b>	389	79 %	3519	60 %	2804	93 %
<b>Gesamt 2017</b>	493	100 %	5829	100 %	3001	100 %



## Musikschule

	2016	2017	2018 Plan
Kosten der Gemeinde	35.090 €	33.100 €	38.200 €
Schüler / Durchschnittswerte	170	170	
Förderung pro Schüler/Jahr	206 €	195 €	

